

I. Model PDH Linmas  
 A. PNS Pria

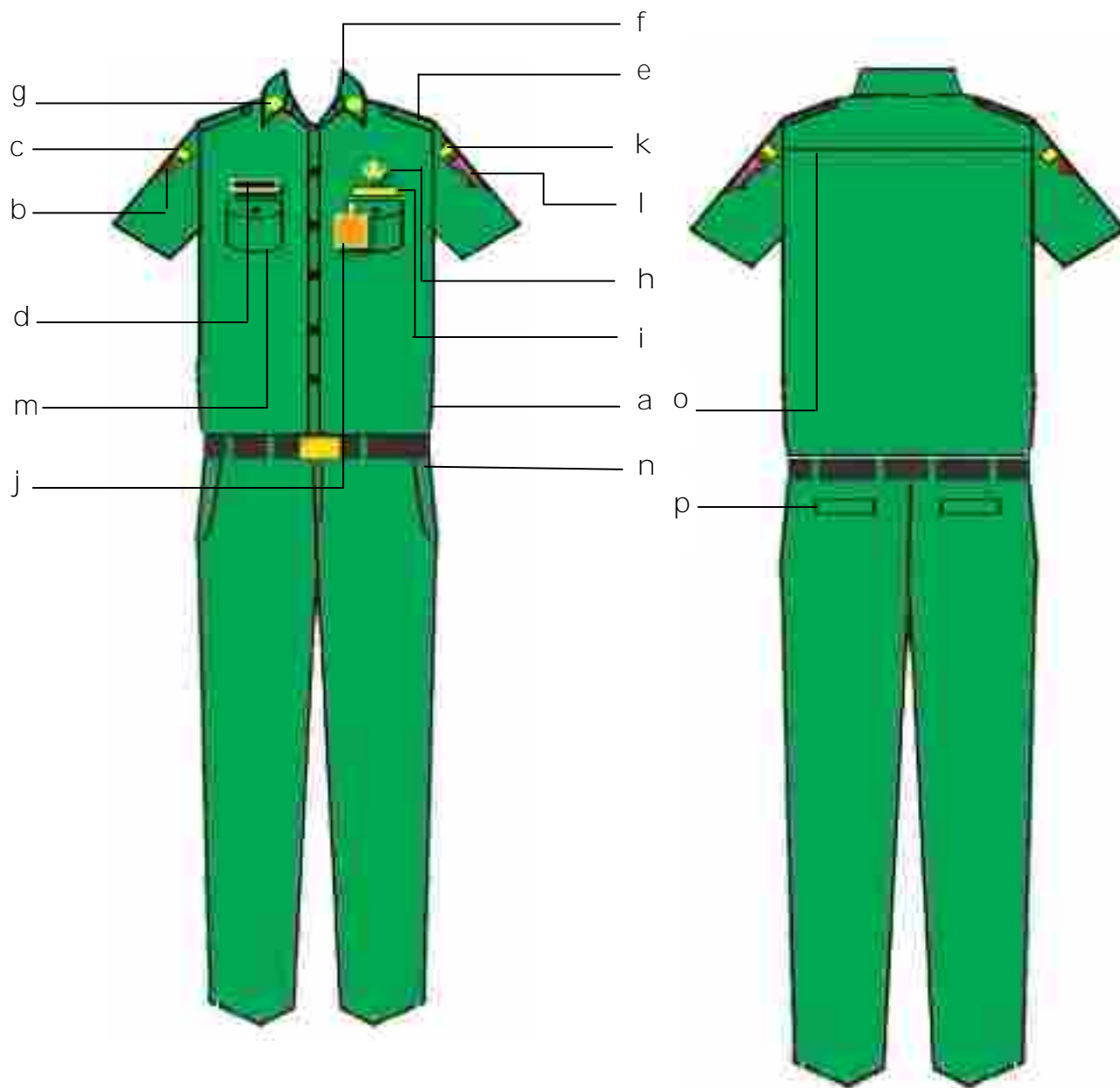

Keterangan :

- a. kemeja lengan pendek
- b. lambang LINMAS
- c. tulisan Provinsi Jawa Barat
- d. papan nama
- e. lidah bahu
- f. kerah berdiri dan terbuka
- g. monogram LINMAS
- h. lencana KORPRI
- i. papan LINMAS

- j. tanda pengenal
- k. tulisan Pemerintah Kabupaten Ciamis dan tulisan nama SKPD
- l. lambang daerah
- m. saku baju memakai tutup
- n. celana panjang dengan 2 (dua) saku depan dipinggir
- o. sambungan bahu
- p. saku celana belakang

B. PNS Wanita

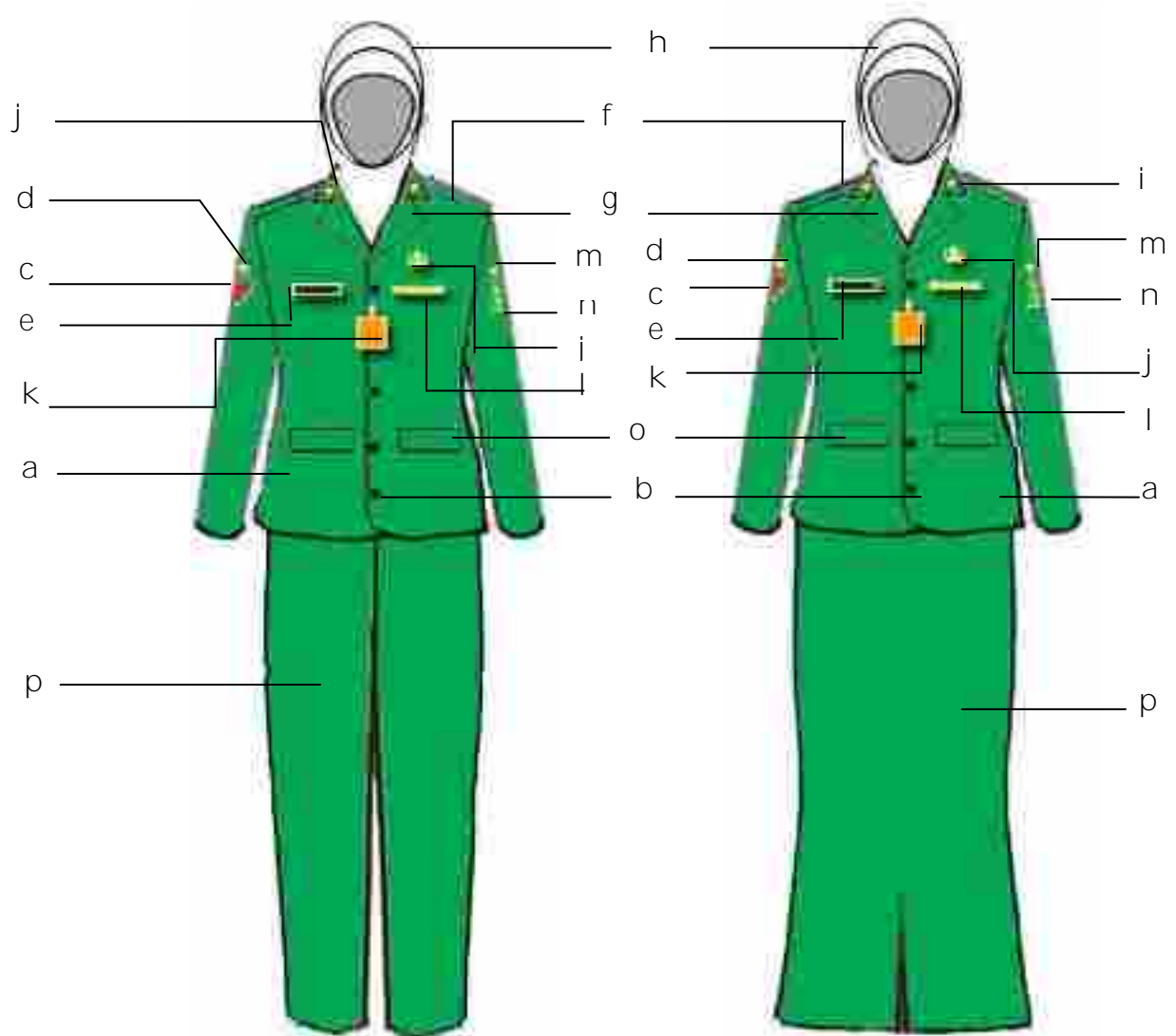

Keterangan :

- |   |  |
|---|--|
| <ul style="list-style-type: none"> <li>a. kemeja lengan panjang</li> <li>b. kancing baju</li> <li>c. lambang LINMAS</li> <li>d. tulisan Provinsi Jawa Barat</li> <li>e. papan nama</li> <li>f. lidah bahu</li> <li>g. kerah rebah</li> <li>h. kerudung warna putih tidak bercorak</li> <li>i. monogram LINMAS</li> <li>j. lencana KORPRI</li> </ul> | <ul style="list-style-type: none"> <li>k. tanda pengenal</li> <li>l. papan linmas</li> <li>m. tulisan Pemerintah Kabupaten Ciamis dan tulisan nama SKPD</li> <li>n. lambang daerah</li> <li>o. saku baju memakai tutup</li> <li>p. celana panjang lurus tidak ketat/rok panjang dengan plui depan</li> </ul> |
|---|--|

Catatan : PDH Linmas untuk wanita hamil dan non muslim model pakaian menyesuaikan

II. Model PDH Warna Khaki  
A. Pria

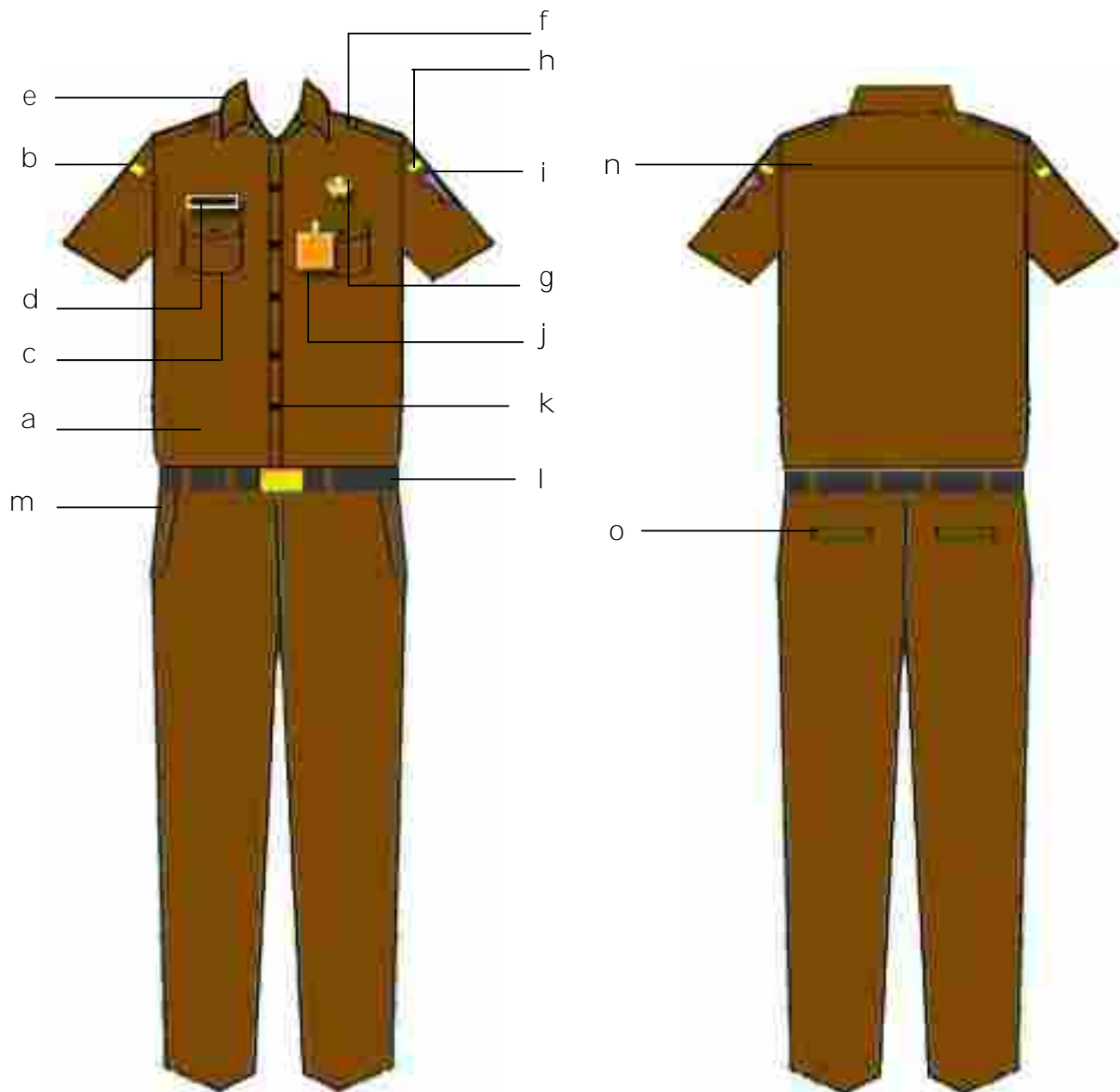

Keterangan :

- |  |   |
|--|---|
| <ul style="list-style-type: none"> <li>a. kemeja lengan pendek;</li> <li>b. tulisan Provinsi Jawa Barat;</li> <li>c. saku baju memakai tutup;</li> <li>d. papan nama;</li> <li>e. kerah berdiri dan terbuka;</li> <li>f. lidah bahu;</li> <li>g. lencana KORPRI;</li> <li>h. tulisan Pemerintah Kabupaten Ciamis dan tulisan nama SKPD;</li> </ul> | <ul style="list-style-type: none"> <li>i. lambang daerah;</li> <li>j. tanda pengenal;</li> <li>k. kancing baju;</li> <li>l. ikat pinggang kulit/nilon hitam dengan kepala ikat pinggang kuning emas berlambang KORPRI;</li> <li>m. celana panjang dengan 2 saku depan dipinggir;</li> <li>n. Sambungan bahu;</li> <li>o. Saku celana belakang.</li> </ul> |
|--|---|

B. Wanita

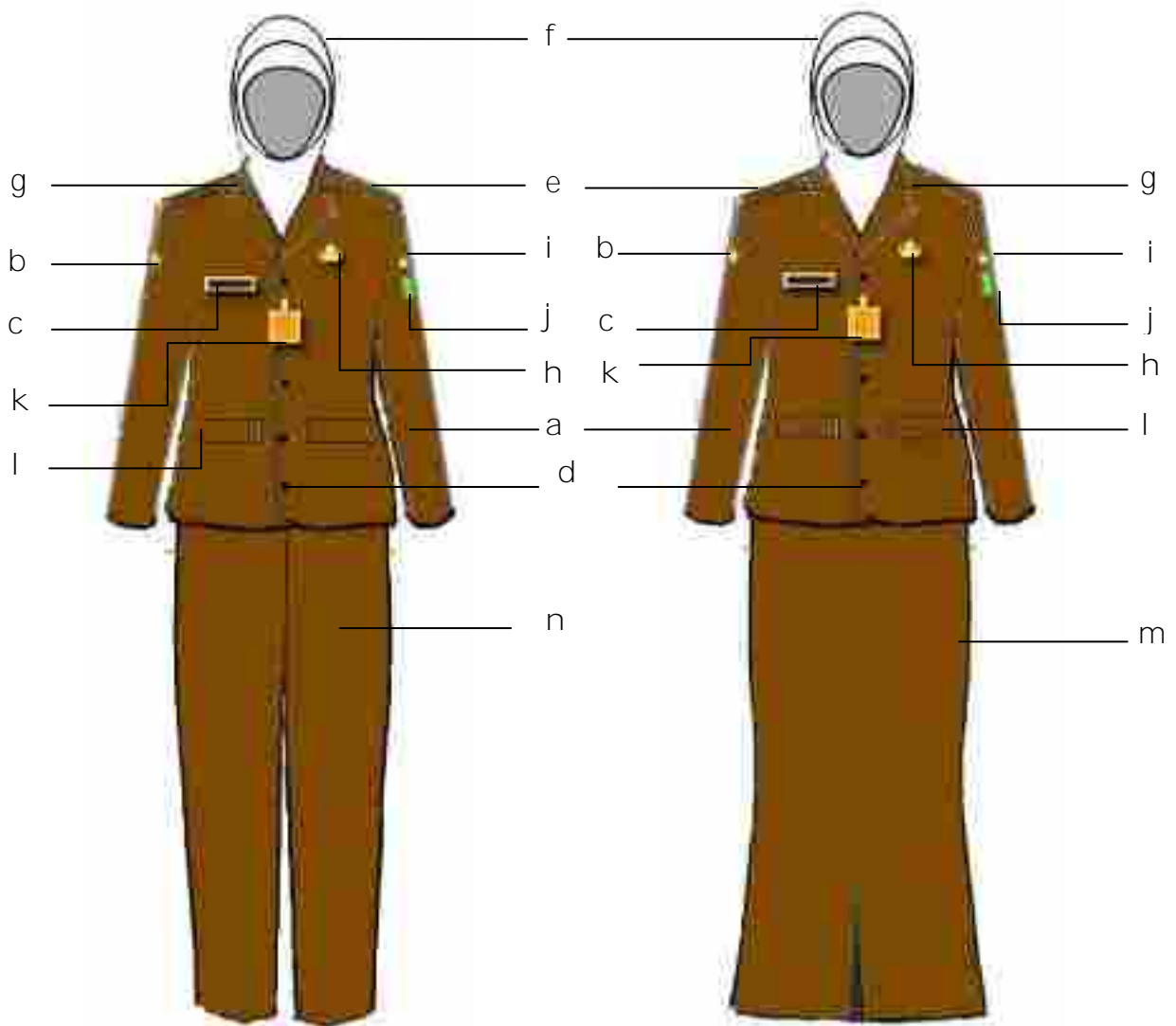

Keterangan :

- a. kemeja lengan panjang
- b. tulisan Provinsi Jawa Barat
- c. papan nama
- d. kancing baju
- e. lidah bahu
- f. kerudung warna khaki tidak bercorak
- g. kerah rebah

- h. lencana KORPRI
- i. tulisan Pemerintah Kabupaten Ciamis dan tulisan nama SKPD
- j. lambang daerah
- k. tanda pengenal
- l. saku baju bawah memakai tutup
- m. rok dengan plui depan
- n. celana panjang lurus tidak ketat

Catatan : PDH Warna Khaki untuk wanita hamil dan non muslim model pakaian menyesuaikan

III. Model PDH dengan Ciri Khas Daerah  
A. PNS Pria

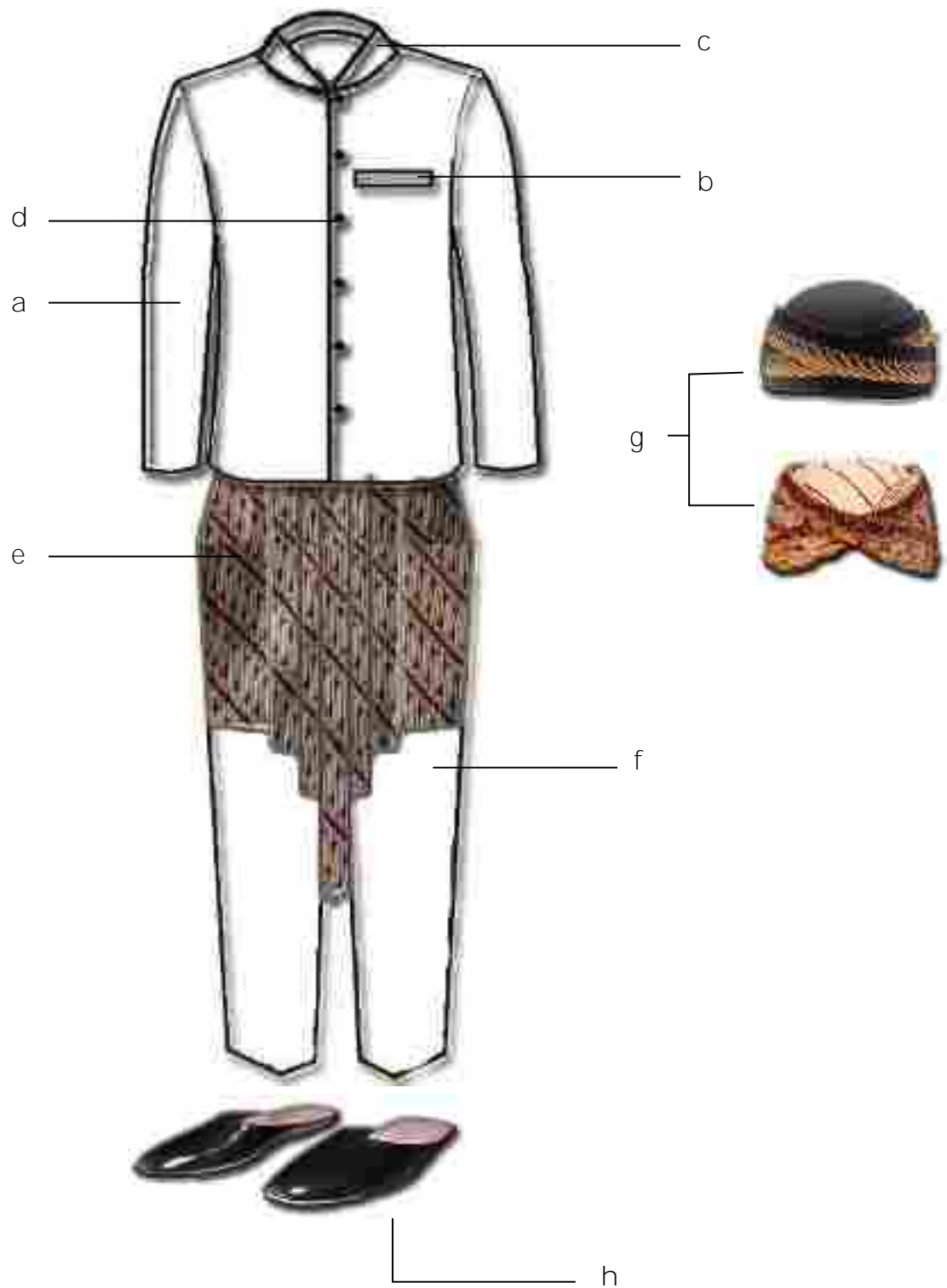

Keterangan :

- a. jas takwa lengan panjang;
- b. saku baju tidak memakai tutup (saku tanam);
- c. kerah *ciang ie*;
- d. kancing baju;
- e. kain *dodot* diutamakan bermotif batik ciamisan;
- f. celana panjang lurus;
- g. tutup kepala *bendo* terbuat dari kain batik bermotif sama dengan kain *dodot*;
- h. alas kaki *selop*.

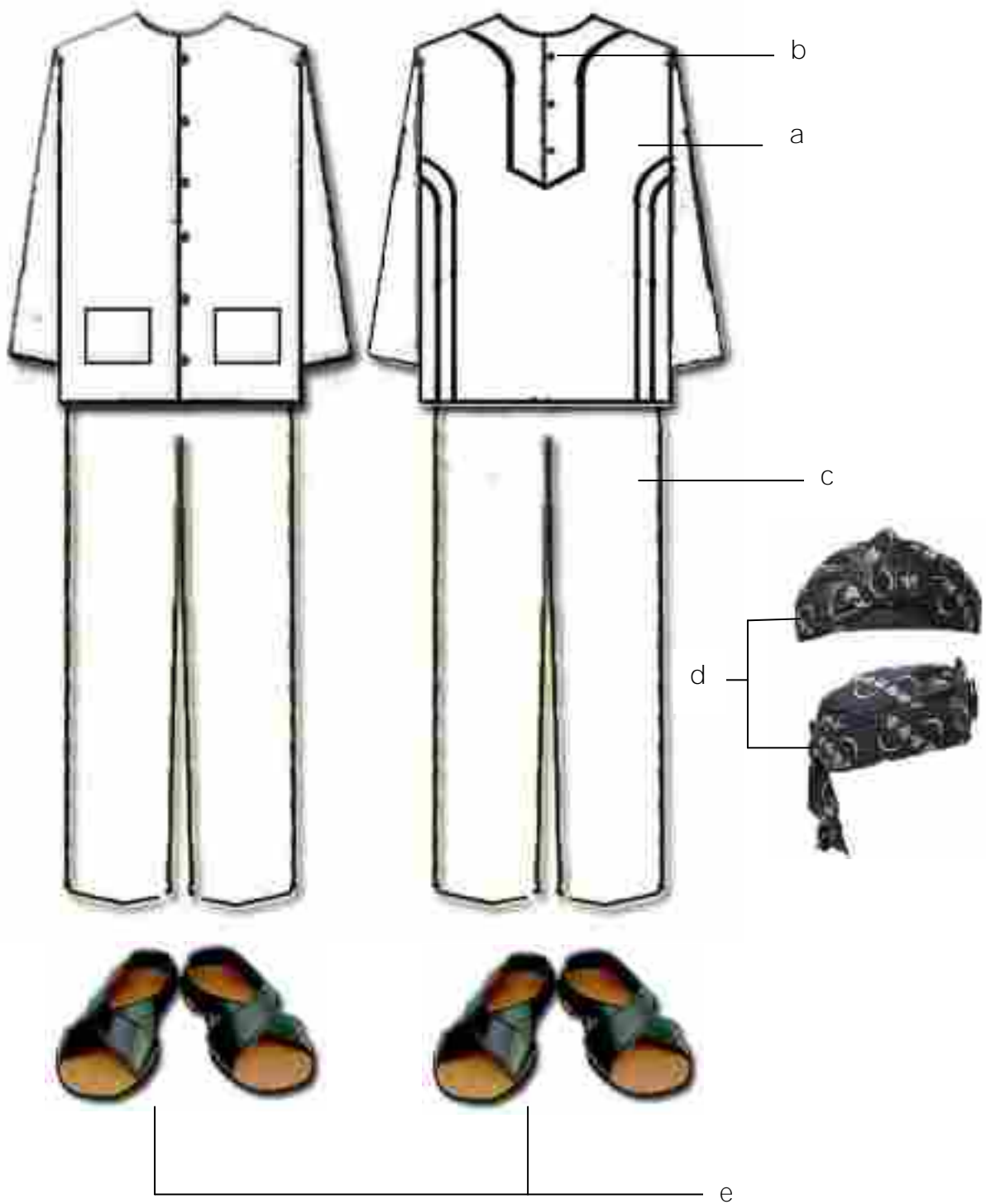

Keterangan :

- a. baju pangsi lengan panjang;
- b. kancing baju;
- c. celana panjang pangsi;
- d. *iket*;
- e. alas kaki *bestong* atau sejenisnya.

## B. PNS Wanita



Keterangan :

- a. kebaya lengan panjang;
- b. rok/celana panjang berwarna menyesuaikan dengan kebaya;
- c. rok panjang bermotif batik;
- d. alas kaki *selop*.

Catatan : PDH dengan Ciri Khas Daerah untuk wanita hamil dan non muslim model pakaian menyesuaikan

IV. Model PDH Warna Putih  
A. PNS Pria

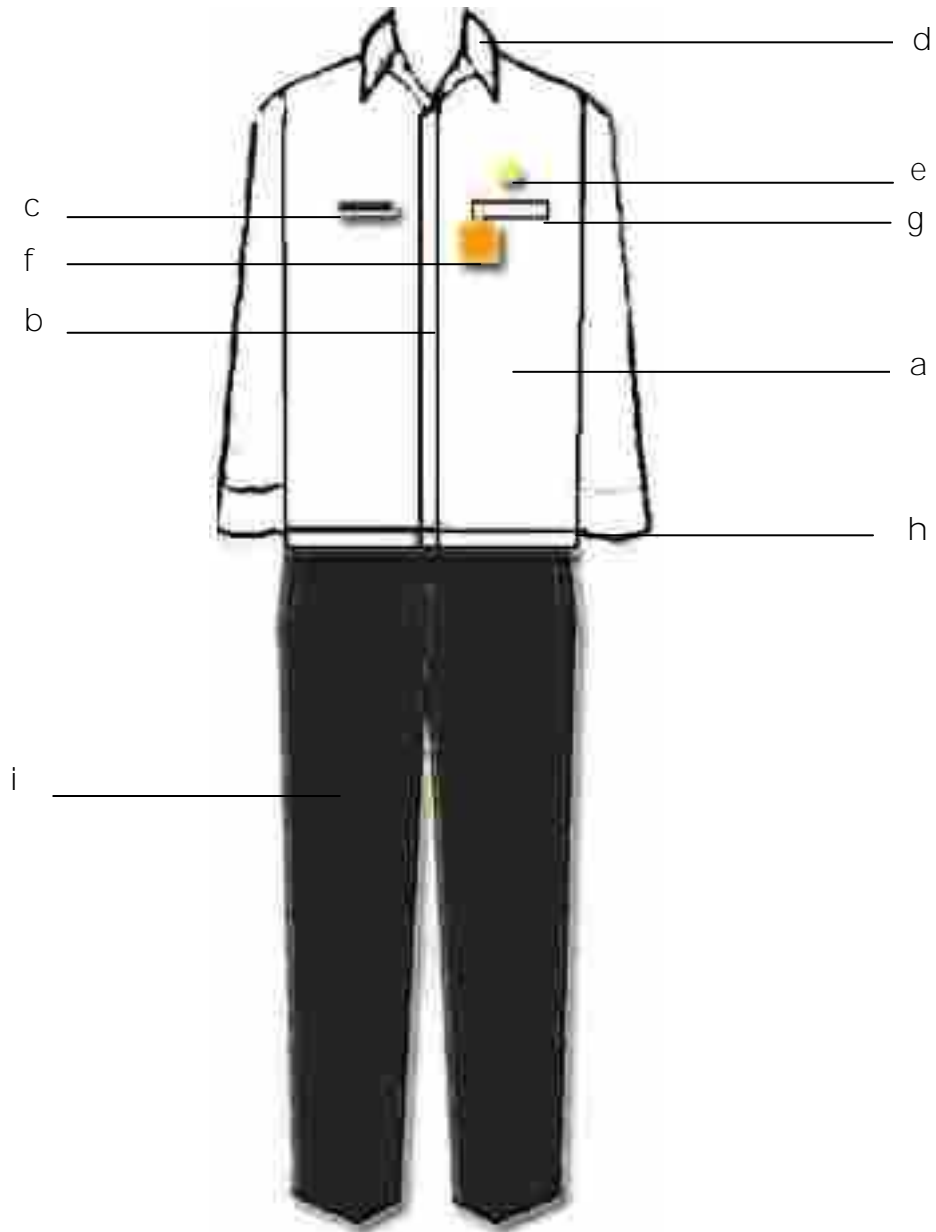

Keterangan :

- a. kemeja lengan panjang/pendek berwarna putih polos, tidak bermotif/tidak bercorak
- b. kancing baju tertutup/terbuka
- c. papan nama
- d. kerah berdiri dan terbuka
- e. lencana KORPRI

- f. tanda pengenal
- g. saku baju tidak memakai tutup
- h. belahan baju
- i. celana panjang berwarna hitam polos



## B. PNS Wanita

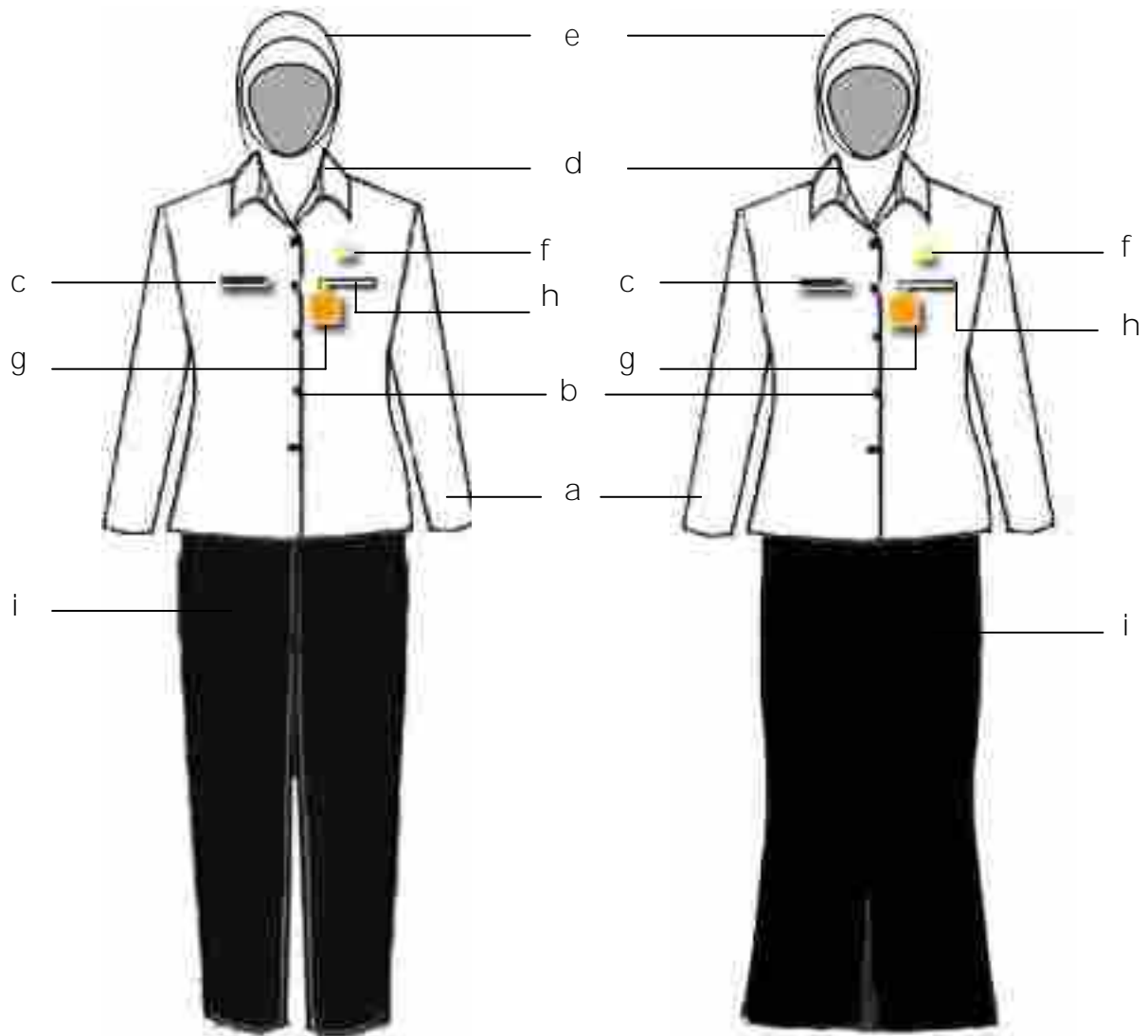

### Keterangan :

- |  |  |
|--|--|
| a. kemeja lengan panjang berwarna putih polos, tidak bermotif/tidak bercorak | f. lencana KORPRI                          |
| b. kancing baju 5 (lima) buah  | g. tanda pengenal                          |
| c. papan nama  | h. saku baju tidak memakai tutup           |
| d. kerah berdiri dan terbuka   | i. celana/rok panjang berwarna hitam polos |
| e. kerudung berwarna hitam polos, tidak bermotif/tidak bercorak              |  |

Catatan : PDH Warna Putih untuk wanita hamil dan non muslim model pakaian menyesuaikan

V. Model PDH Batik  
A. PNS Pria

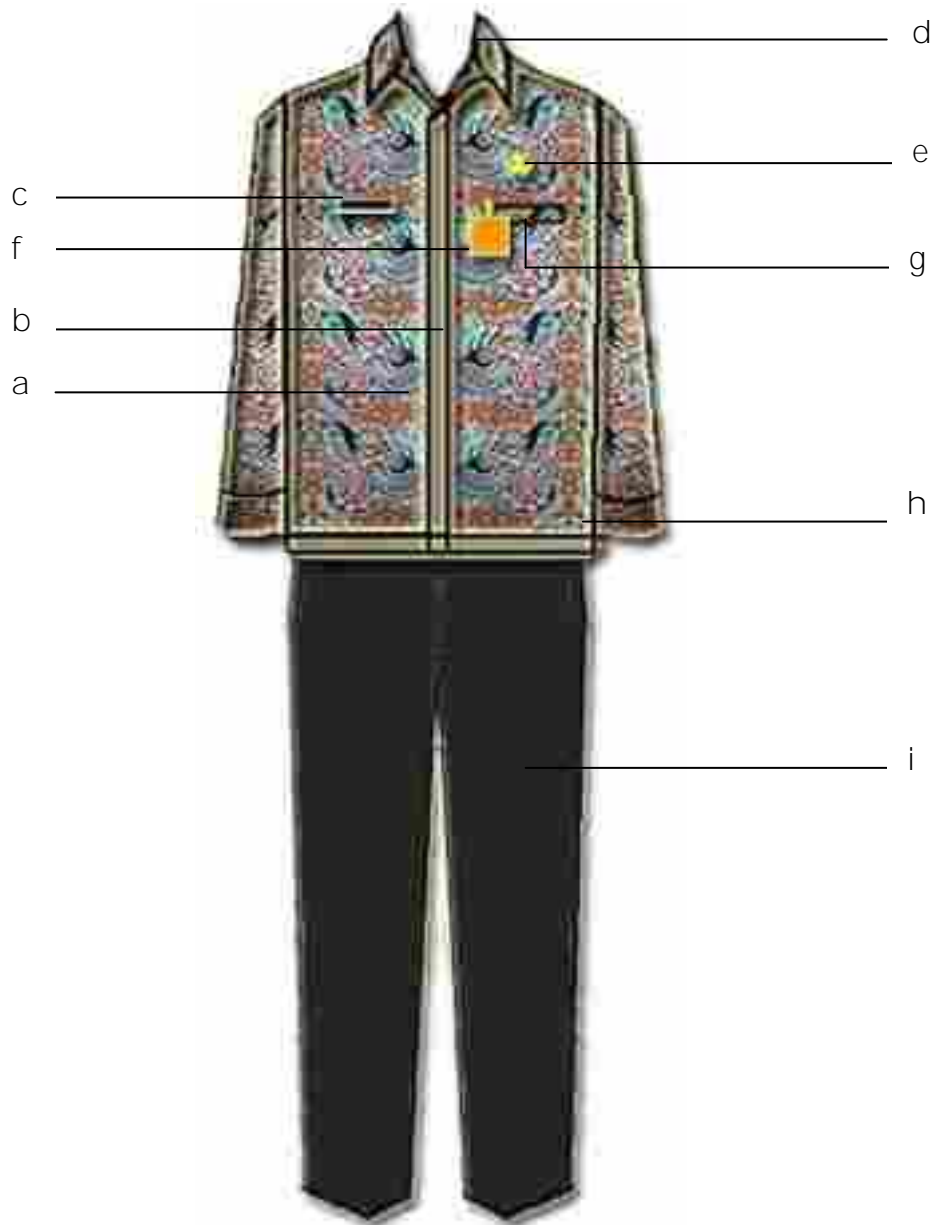

Keterangan :

- a. kemeja lengan panjang/pendek
- b. kancing baju tertutup/terbuka
- c. papan nama
- d. kerah berdiri dan terbuka
- e. lencana KORPRI

- f. tanda pengenal
- g. saku baju tidak memakai tutup
- h. belahan baju
- i. celana panjang warna menyesuaikan

B. PNS Wanita

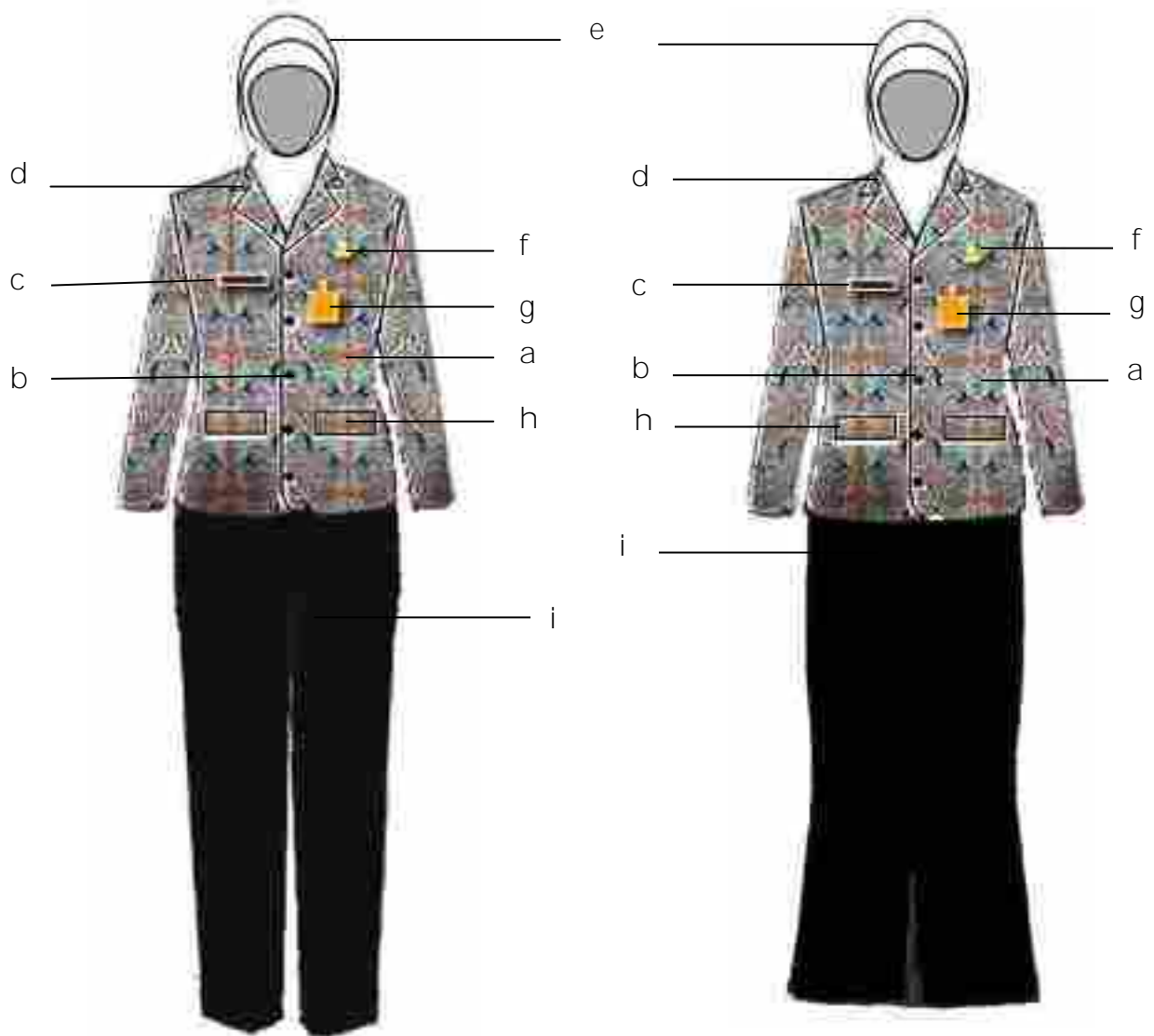

Keterangan :

- a. kemeja lengan panjang
- b. kancing baju tertutup/terbuka
- c. papan nama
- d. kerah rebah
- e. kerudung warna menyesuaikan

- f. lencana KORPRI
- g. tanda pengenal
- h. saku baju memakai tutup
- i. celana/rok panjang

Catatan : PDH Batik wanita hamil dan non muslim model pakaian menyesuaikan

VI. Model PSH  
A. PNS Pria

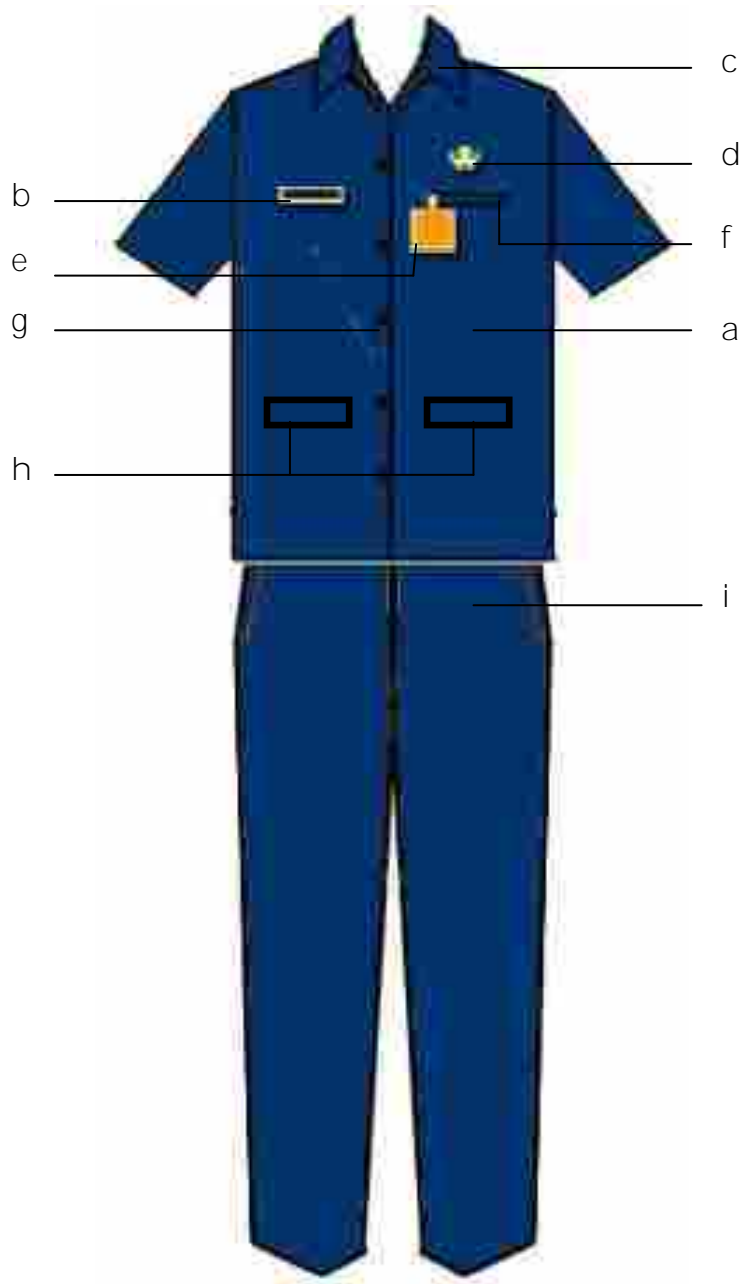

Keterangan :

- a. jas lengan pendek
- b. papan nama
- c. kerah berdiri dan terbuka
- d. lencana korpri

- e. tanda pengenal
- f. saku baju atas tidak memakai tutup
- g. kancing baju terbuka
- h. saku baju bawah memakai tutup
- i. celana panjang warna sama dengan jas

B. PNS Wanita

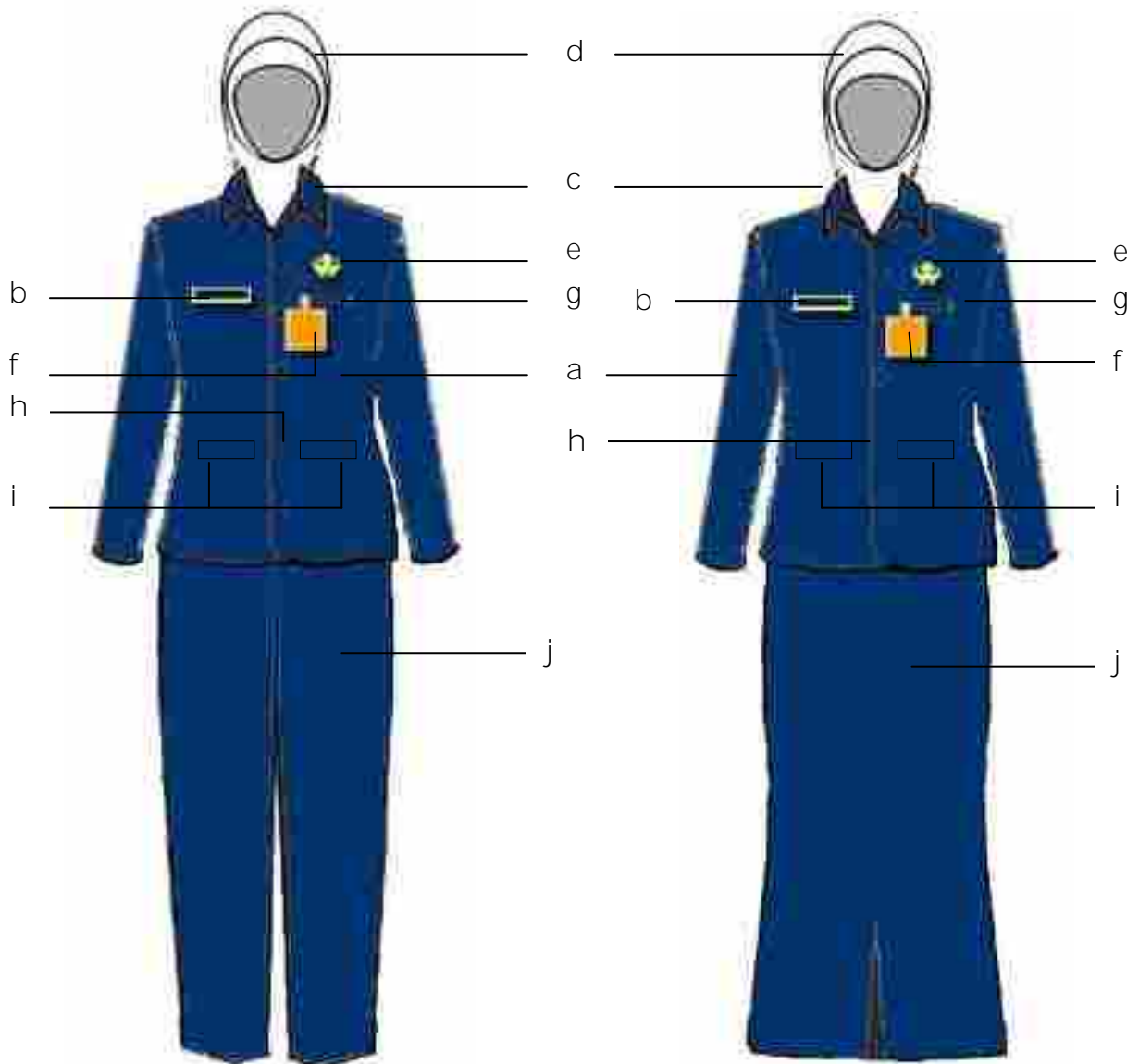

Keterangan :

- |                              |   |
|------------------------------|---|
| a. jas lengan panjang        | f. tanda pengenal                                     |
| b. papan nama                | g. saku baju atas tidak memakai tutup                 |
| c. kerah berdiri dan terbuka | h. kancing baju terbuka                               |
| d. kerudung warna            | i. saku baju bawah memakai tutup                      |
| menyesuaikan                 | j. celana panjang lurus (tidak ketat)/rok dengan plui |
| e. lencana KORPRI            | depan   |

Catatan : PSH wanita hamil dan non muslim model pakaian disesuaikan

VII. Model PSR  
A. PNS Pria

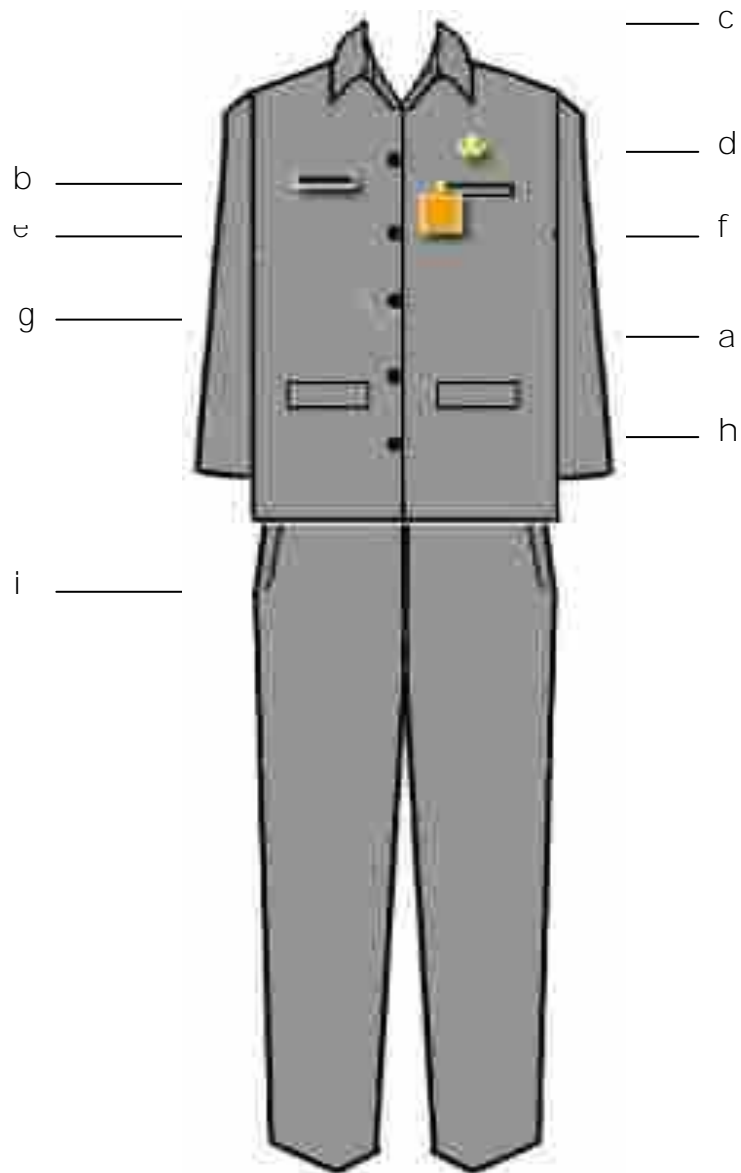

Keterangan :

- a. jas lengan panjang
- b. papan nama
- c. kerah berdiri dan terbuka
- d. lencana KORPRI
- e. tanda pengenal

- f. saku baju atas tidak memakai tutup
- g. kancing baju terbuka
- h. saku baju bawah memakai tutup
- i. celana panjang

B. PNS Wanita

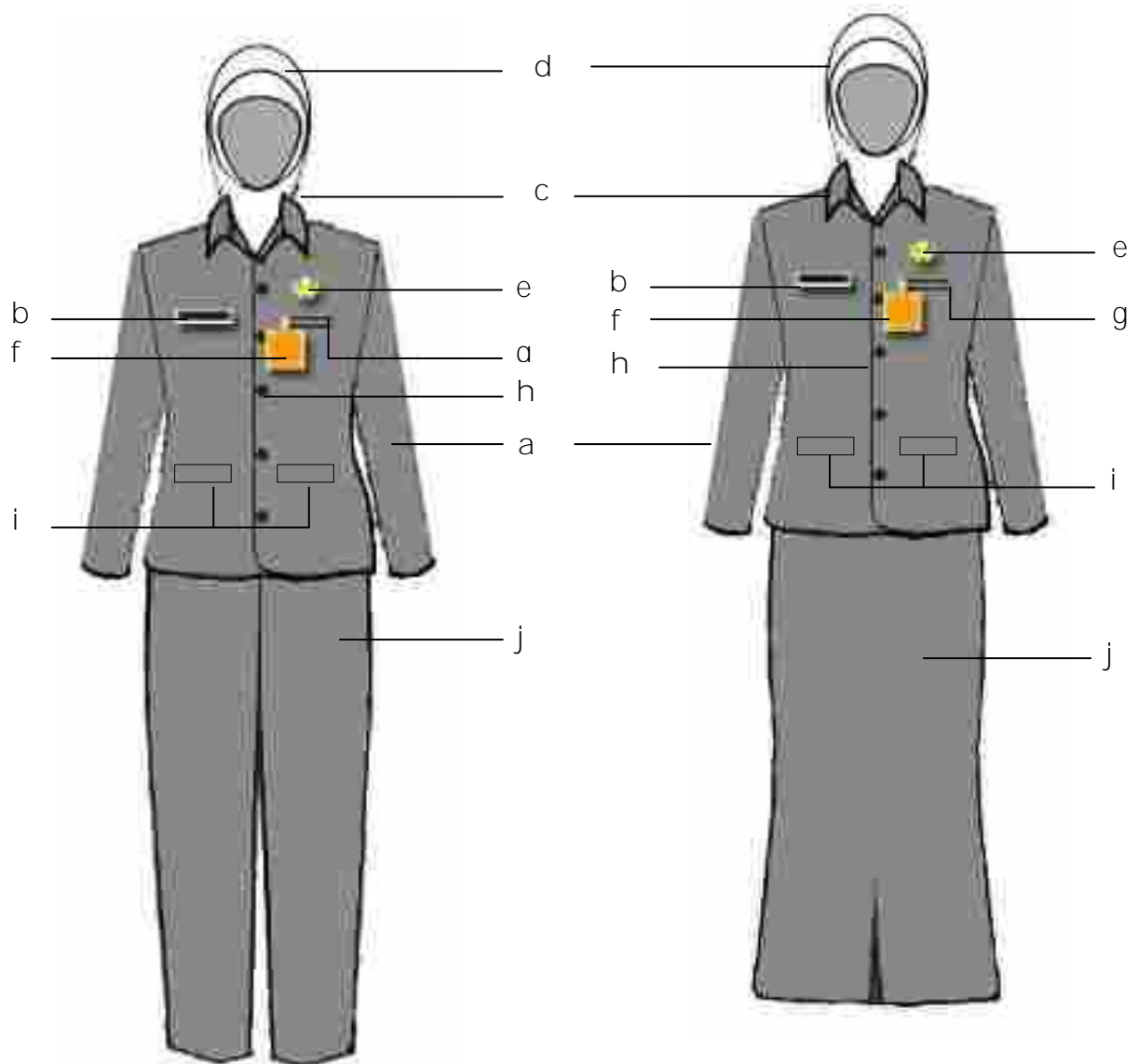

Keterangan :

a. jas lengan panjang

b. papan nama

c. kerah berdiri dan terbuka

d. kerudung warna menyesuaikan

e. lencana KORPRI

f. tanda pengenal

g. saku baju atas tidak memakai tutup

h. kancing baju terbuka

i. saku baju bawah memakai tutup

j. celana panjang lurus (tidak ketat)/rok dengan plui depan

Catatan : PSR wanita hamil dan non muslim model pakaian disesuaikan

VIII. Model PSL  
A. PNS Pria

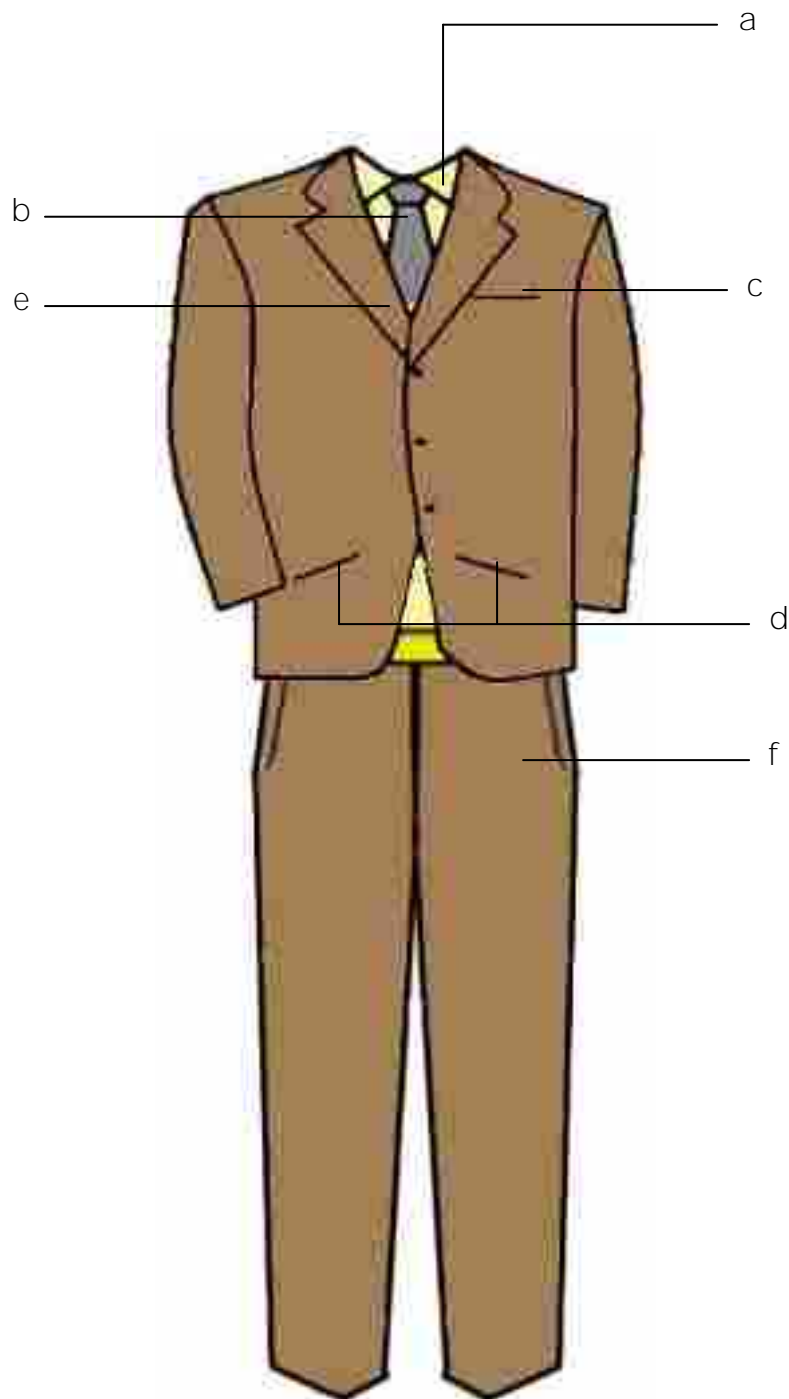

Keterangan :

- a. kemeja lengan panjang berkerah berdiri dan terbuka berwarna terang;
- b. dasi warna serasi dengan pakaian;
- c. saku jas atas tidak memakai tutup;

- d. saku jas bawah memakai tutup;
- e. jas lengan panjang berkerah rebah dan terbuka warna gelap;
- f. celana panjang warna sama dengan jas.



B. PNS Wanita

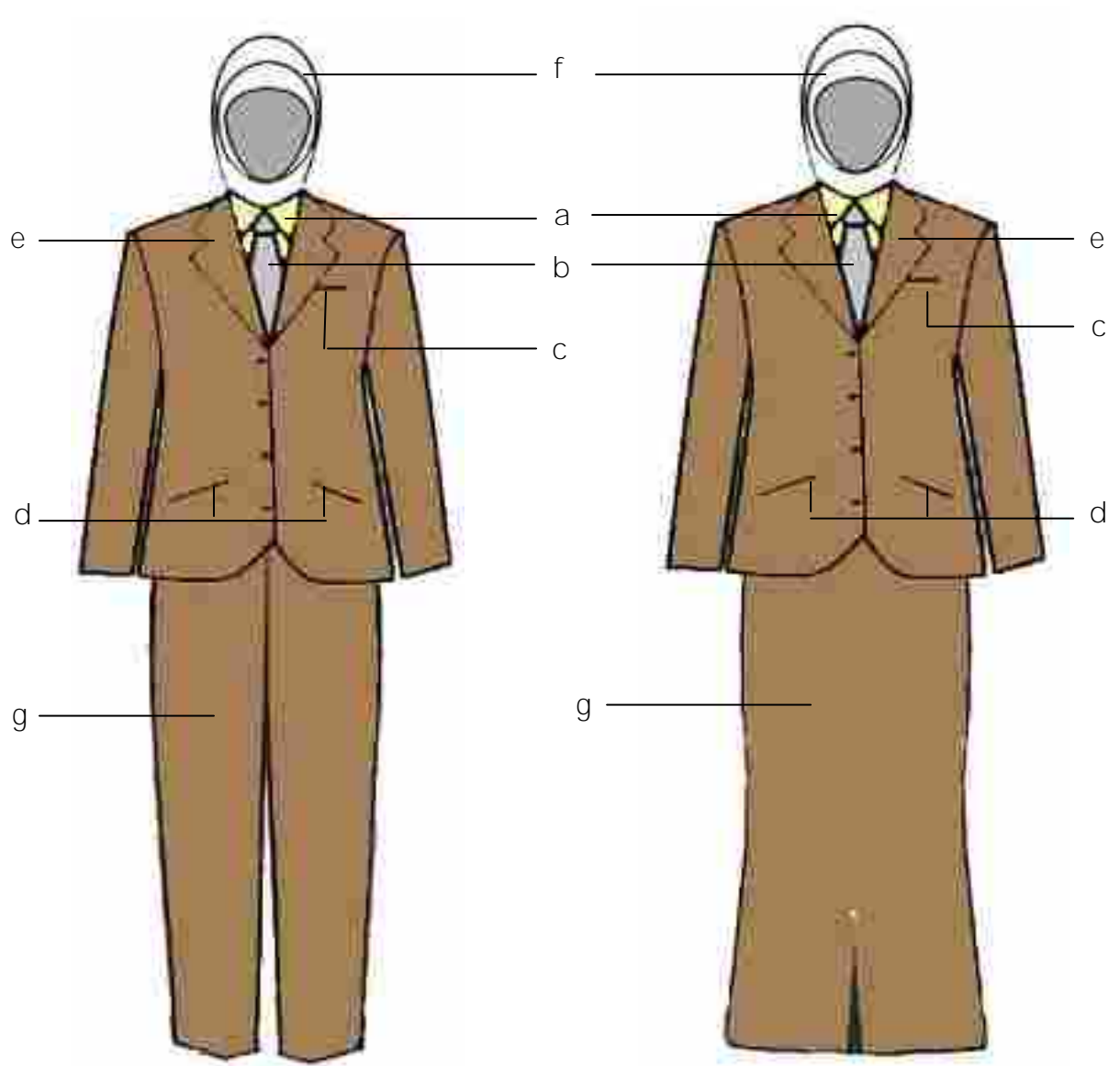

Keterangan :

- a. kemeja lengan panjang dengan kerah berdiri dan terbuka berwarna terang
- b. dasi warna serasi dengan pakaian
- c. saku jas atas tidak memakai tutup
- d. saku jas bawah memakai tutup

- e. jas lengan panjang berkerah rebah dan terbuka warna gelap
- f. kerudung warna menyesuaikan
- g. celana panjang lurus (tidak ketat)/rok panjang warna sama dengan jas

Catatan : PSL wanita hamil dan non muslim model pakaian disesuaikan

IX. Model PDL  
A. PNS Pria

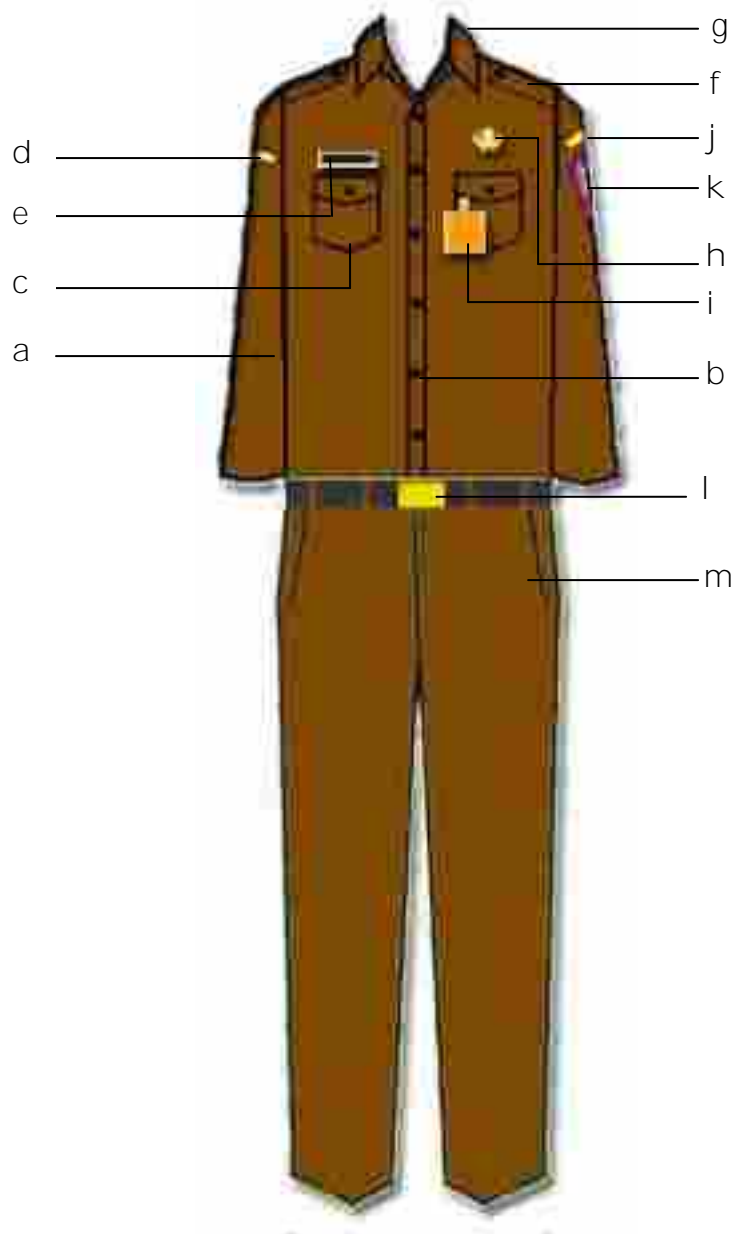

Keterangan :

- a. kemeja lengan panjang warna khaki
- b. kancing baju
- c. saku baju atas memakai tutup
- d. tulisan Provinsi Jawa Barat
- e. papan nama
- f. lidah bahu
- g. kerah berdiri dan terbuka
- h. lencana KORPRI

- i. tanda pengenal
- j. tulisan Pemerintah Kabupaten Ciamis dan tulisan nama SKPD
- k. lambang daerah
- l. ikat pinggang
- m. Celana panjang

B. PNS Wanita

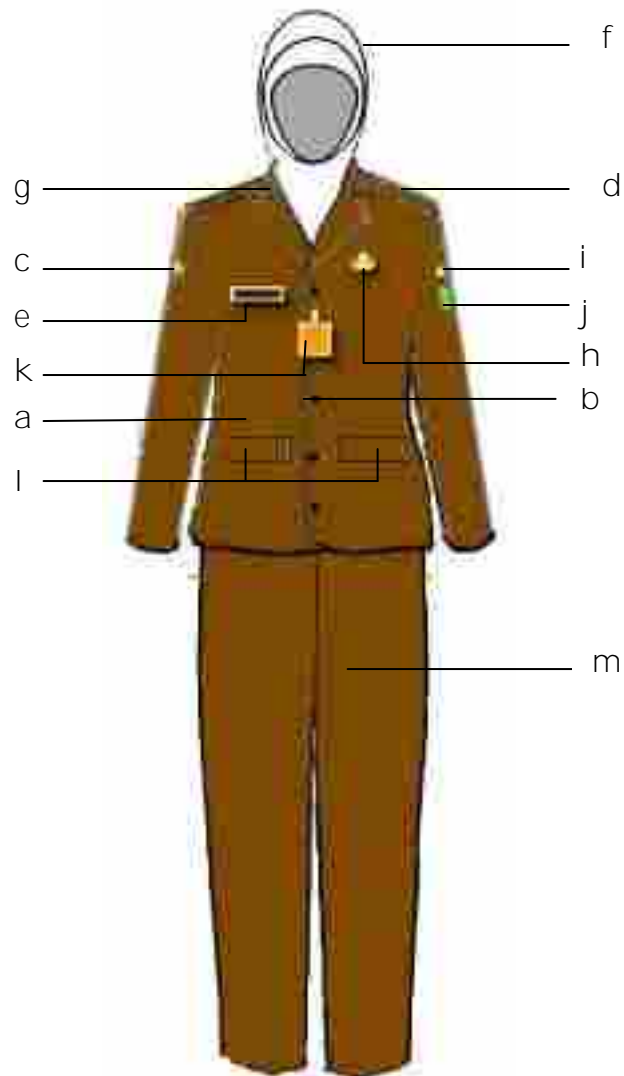

Keterangan :

- |  |  |
|--|--|
| a. kemeja lengan panjang warna khaki   | h. lencana KORPRI  |
| b. kancing baju                        | i. tulisan Pemerintah Kabupaten Ciamis dan tulisan nama SKPD |
| c. tulisan Provinsi Jawa Barat         | j. lambang daerah  |
| d. lidah bahu                          | k. tanda pengenal  |
| e. papan nama                          | l. saku baju bawah memakai tutup                             |
| f. kerudung warna khaki tidak bercorak | m. celana panjang lurus (tidak ketat)                        |
| g. kerah rebah                         |  |

Catatan : PDL wanita hamil dan non muslim model pakaian disesuaikan

X. Model PDU  
 A. Bupati, Wakil Bupati, Camat dan Lurah Pria

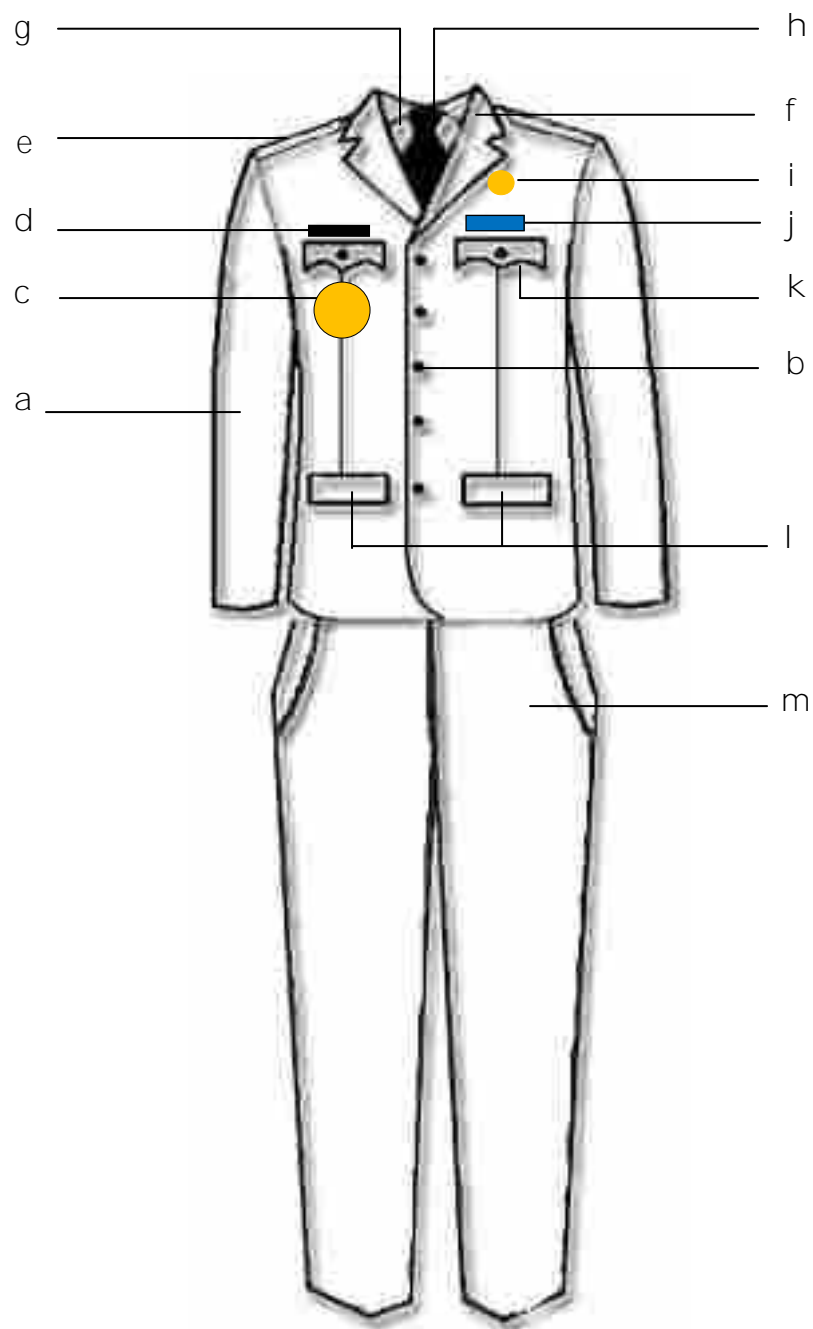

Keterangan :

- |   |   |
|---|---|
| <ul style="list-style-type: none"> <li>a. Jas lengan panjang warna putih</li> <li>b. Kancing berlambang garuda warna kuning emas</li> <li>c. Tanda jabatan</li> <li>d. Papan nama</li> <li>e. Lidah bahu dan tanda pangkat upacara</li> <li>f. Kerah rebah dan terbuka</li> </ul> | <ul style="list-style-type: none"> <li>g. Kemeja lengan panjang warna putih berkerah berdiri dan terbuka;</li> <li>h. Dasi warna hitam polos</li> <li>i. Lencana KORPRI</li> <li>j. Tanda jasa</li> <li>k. Saku baju atas memakai tutup</li> <li>l. Saku baju bawah memakai tutup</li> <li>m. Celana panjang lurus warna putih</li> </ul> |
|---|---|

B. Bupati, Wakil Bupati, Camat dan Lurah Wanita

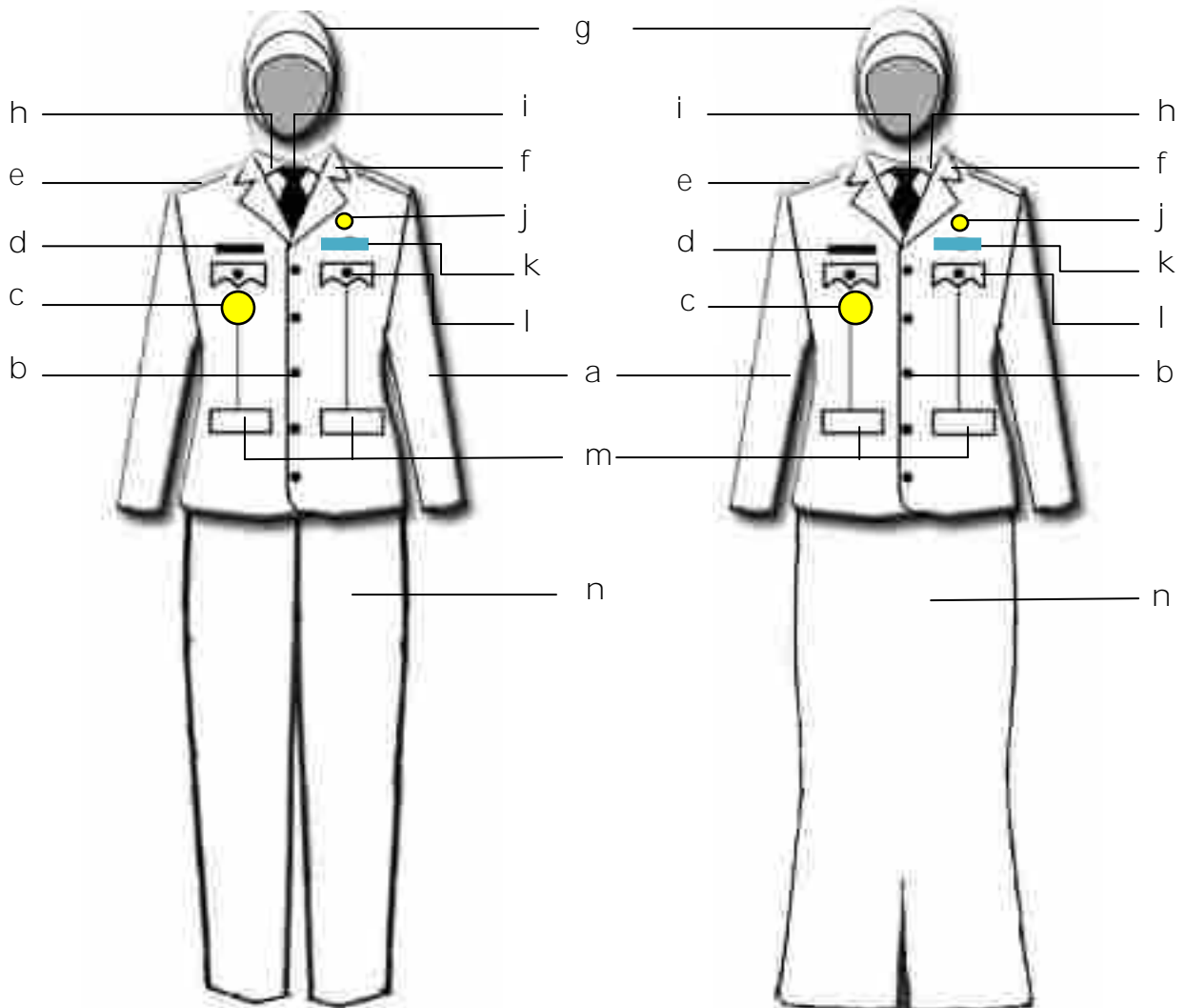

Keterangan :

- a. Jas lengan panjang warna putih
- b. Kancing berlambang garuda warna kuning emas
- c. Tanda jabatan
- d. Papan nama
- e. Lidah bahu dan tanda pangkat upacara
- f. Kerah rebah dan terbuka
- g. Kerudung warna putih

- h. Kemeja warna putih berkerah berdiri dan terbuka;
- i. Dasi warna hitam polos
- j. Lencana KORPRI
- k. Tanda jasa
- l. Saku baju atas memakai tutup
- m. Saku baju bawah memakai tutup
- n. Celana panjang lurus (tidak ketat)/rok panjang warna putih

Catatan : PDU Bupati, Wakil Bupati, Camat dan Lurah wanita hamil dan non muslim model pakaian menyesuaikan

XI. Model Seragam KORPRI  
A. PNS Pria

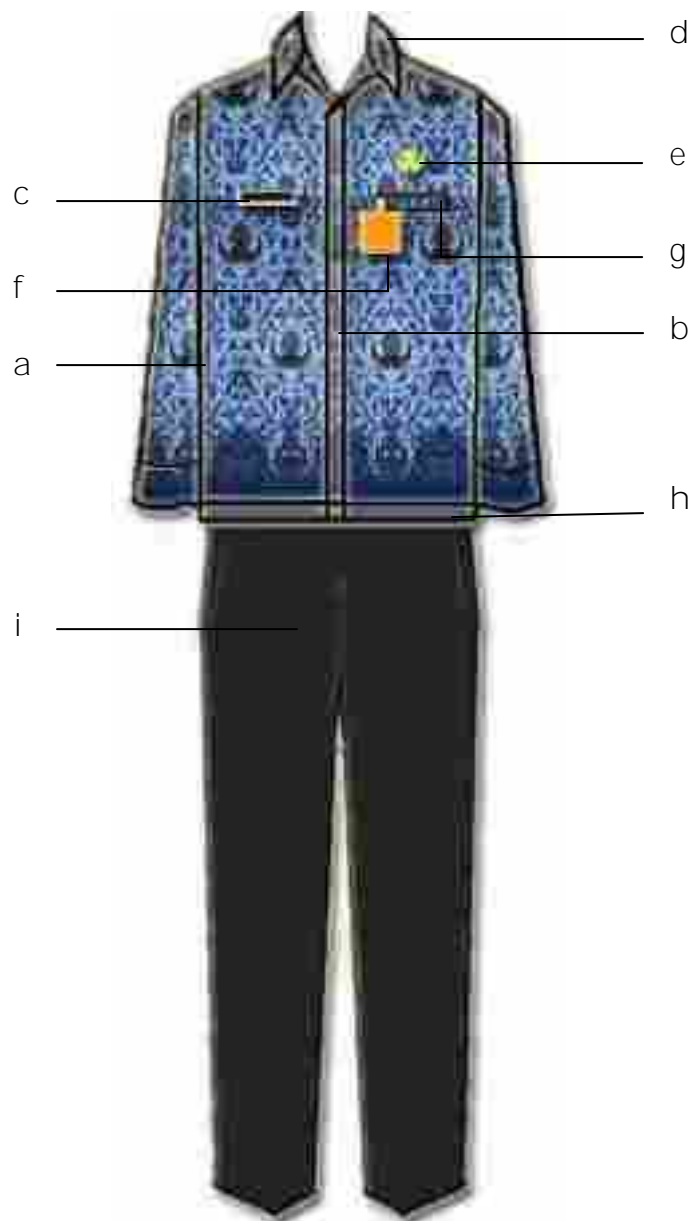

Keterangan :

- a. kemeja lengan panjang bercorak garuda
- b. kancing baju tertutup/terbuka
- c. papan nama
- d. kerah berdiri dan terbuka
- e. lencana KORPRI

- f. tanda pengenal
- g. saku baju atas tidak memakai tutup
- h. belahan baju
- i. celana panjang warna biru dongker (warna biru tua)

B. PNS Wanita

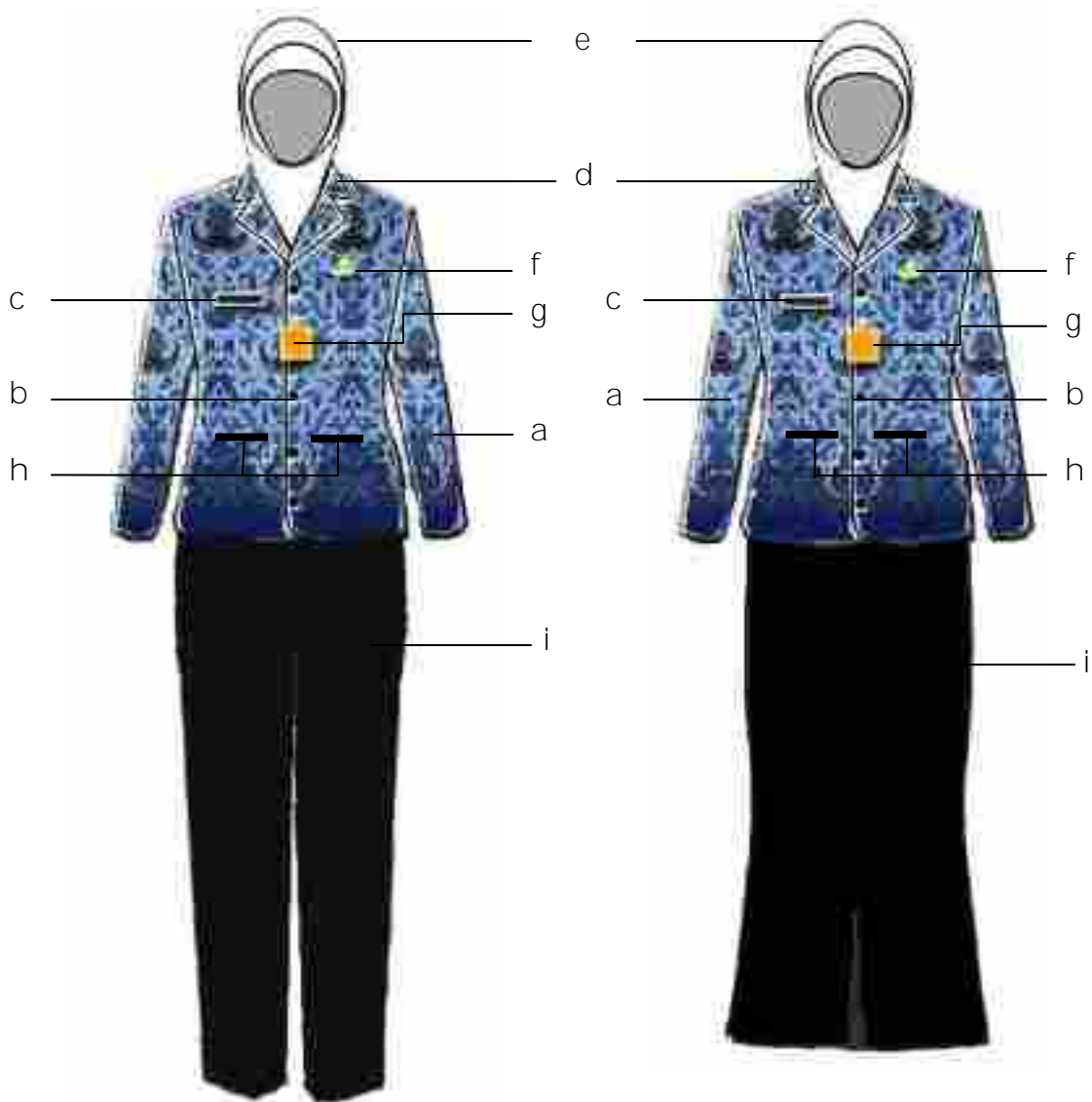

Keterangan :

- a. kemeja lengan panjang bercorak garuda
- b. kancing baju terbuka/tertutup
- c. papan nama
- d. kerah rebah dan terbuka
- e. kerudung warna biru dongker (biru tua) bercorak KORPRI

- f. lencana KORPRI
- g. tanda pengenal
- h. saku baju memakai tutup
- i. celana panjang lurus (tidak ketat)/rok panjang warna biru dongker (biru tua)

Catatan : PDL wanita hamil dan non muslim model pakaian disesuaikan

## XII. Atribut Pakaian Dinas

### Model Topi Upacara Bupati dan Wakil Bupati



### Model Topi Upacara Camat



### Model Upacara Lurah



Keterangan :

a. bahan dasar kain warna hitam

b. lambang :

➤ Garuda bahan dasar logam, warna kuning emas untuk bupati dan wakil bupati

➤ lambang daerah Kabupaten Ciamis bahan dasar logam, warna perak untuk Camat dan Lurah

c. padi dan kapas dibordir untuk bupati dan wakil bupati

d. pita warna kuning emas untuk bupati, wakil bupati dan camat sedangkan pita warna perak untuk lurah

### Tanda Pangkat Harian



Keterangan :

1. Bupati :

a. Bentuk empat persegi panjang (bagian luar) dengan ukuran luar 80 mm x 50 mm x 45 mm terbuat dari bahan dasar kain berwarna khaki;

b. Bentuk empat persegi panjang (bagian dalam) dengan ukuran luar 60 mm x 30 mm x 35 mm terbuat dari bahan dasar logam berwarna putih perak;

c. Pohon beringin, padi dan kapas terbuat dari bahan dasar logam berwarna kuning emas dilengkapi dengan melati sebanyak 3 (tiga) buah terbuat dari bahan dasar logam berwarna kuning emas.



2. Wakil Bupati :
  - a. Bentuk empat persegi panjang (bagian luar) dengan ukuran luar 80 mm x 50 mm x 45 mm terbuat dari bahan dasar kain berwarna khaki;
  - b. Bentuk empat persegi panjang (bagian dalam) dengan ukuran luar 60 mm x 30 mm x 35 mm terbuat dari bahan dasar logam berwarna putih perak;
  - c. Pohon beringin, padi dan kapas terbuat dari bahan dasar logam berwarna kuning emas dilengkapi dengan melati sebanyak 2 (dua) buah terbuat dari bahan dasar logam berwarna kuning emas.
3. Camat :
  - a. Bentuk empat persegi panjang dengan ukuran 80 mm x 50 mm x 45 mm terbuat dari bahan dasar kain berwarna khaki;
  - b. Lambang daerah terbuat dari bahan dasar logam berwarna kuning emas dilengkapi dengan melati sebanyak 3 (tiga) buah terbuat dari bahan dasar logam berwarna putih perak.
4. Lurah :
  - a. Bentuk empat persegi panjang dengan ukuran 80 mm x 50 mm x 45 mm terbuat dari bahan dasar kain berwarna khaki;
  - b. Lambang daerah terbuat dari bahan dasar logam berwarna kuning emas dilengkapi dengan melati sebanyak 1 (satu) buah terbuat dari bahan dasar logam berwarna perunggu.

#### Tanda Pangkat Upacara



#### Keterangan :

1. Bupati :
  - a. Bentuk trapesium dengan ukuran 100 mm x 50 mm x 30 mm terbuat dari bahan dasar kain berwarna biru tua;
  - b. Pohon beringin, padi dan kapas terbuat dari bahan dasar logam berwarna kuning emas dilengkapi dengan melati sebanyak 3 (tiga) buah terbuat dari bahan dasar logam berwarna kuning emas.
2. Wakil Bupati :
  - a. Bentuk trapesium dengan ukuran 100 mm x 50 mm x 30 mm terbuat dari bahan dasar kain berwarna biru tua;
  - b. Pohon beringin, padi dan kapas terbuat dari bahan dasar logam berwarna kuning emas dilengkapi dengan melati sebanyak 2 (dua) buah terbuat dari bahan dasar logam berwarna kuning emas.
3. Camat :
  - a. Bentuk trapesium dengan ukuran 100 mm x 50 mm x 30 mm terbuat dari bahan dasar kain berwarna biru tua;
  - b. Lambang daerah terbuat dari bahan dasar logam berwarna kuning emas dilengkapi dengan melati sebanyak 3 (tiga) buah terbuat dari bahan dasar logam berwarna putih perak.
4. Lurah :
  - a. Bentuk trapesium dengan ukuran 100 mm x 50 mm x 30 mm terbuat dari bahan dasar kain berwarna biru tua;

- b. Lambang daerah terbuat dari bahan dasar logam berwarna kuning emas dilengkapi dengan melati sebanyak 1 (satu) buah terbuat dari bahan dasar logam berwarna perunggu.

Tanda Pangkat Harian PNS

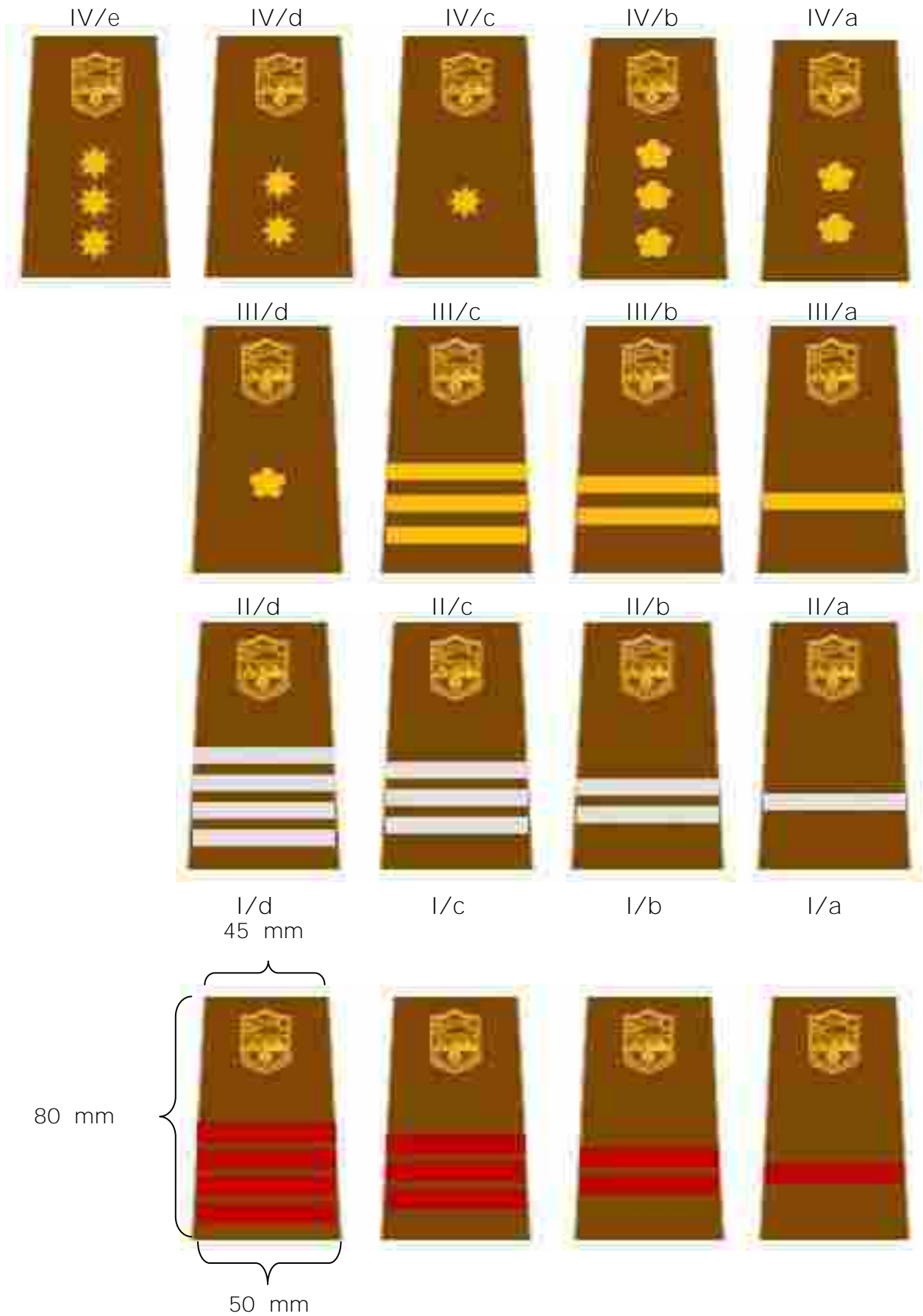

Keterangan :

1. Bentuk empat persegi panjang dengan ukuran 80 mm x 50 mm x 45 mm terbuat dari bahan dasar kain berwarna khaki;

2. Lambang daerah terbuat dari bahan dasar kain berwarna kuning emas dilengkapi dengan :
- Balok Warna Merah ukuran 80 mm x 50 mm sebanyak 1 (satu) buah untuk Golongan I/a, 2 (dua) buah untuk Golongan I/b, 3 (tiga) buah untuk Golongan I/c dan sebanyak 4 (empat) buah untuk Golongan I/d.
  - Balok Warna Putih Perak ukuran 80 mm x 5 mm sebanyak 1 (satu) buah untuk Golongan II/a, 2 (dua) buah untuk Golongan II/b, 3 (tiga) buah untuk Golongan II/c dan sebanyak 4 (empat) buah untuk Golongan II/d.
  - Balok Warna Kuning Emas ukuran 80 mm x 5 mm sebanyak 1 (satu) buah untuk Golongan III/a, 2 (dua) buah untuk Golongan III/b dan sebanyak 3 (tiga) buah untuk Golongan III/c.
  - Bunga Melati Warna Kuning Emas sebanyak 1 (satu) buah untuk Golongan III/d, 2 (dua) buah untuk Golongan IV/a, 3 (tiga) buah untuk Golongan IV/b dan sebanyak 1 (satu) buah untuk Golongan IV/c.
  - Bintang Segi Delapan Warna Kuning Emas sebanyak 2 (dua) buah untuk Golongan IV/d dan sebanyak 3 (tiga) buah untuk Golongan IV/e.

Tanda Pangkat Harian Kepala SKPD/UPT

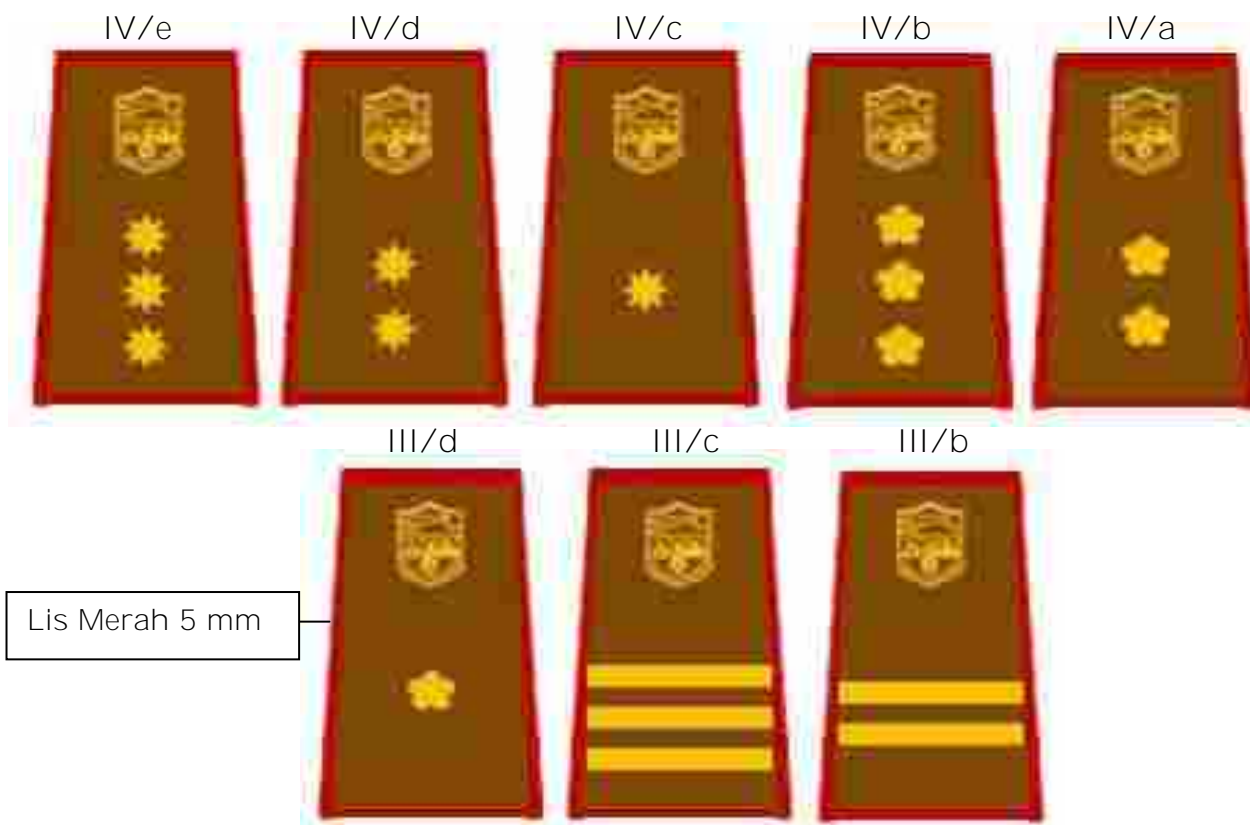

Keterangan :

Model tanda pangkat harian Kepala SKPD/UPT pada prinsipnya sama dengan tanda pangkat harian PNS hanya di setiap sisi luarnya ditambahkan lis terbuat dari bahan dasar kain berwarna merah.

Tanda Jabatan Bupati

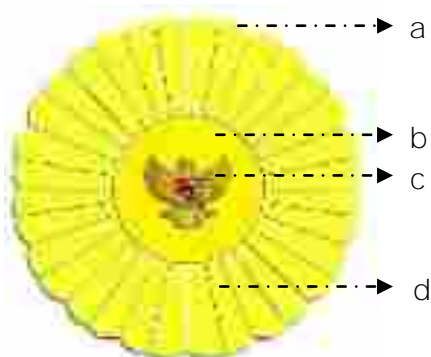

Keterangan :

- a. Bentuk Bulat dengan lingkaran luar (jar-jari) 3,5 cm;
- b. Bahan Dasar Lingkaran dalam Logam Warna Perak dengan lingkaran 2 cm;
- c. Bahan Dasar Garuda Logam, Warna Kuning Emas;
- d. Bahan Dasar Sinar Logam, Warna Emas Jumlah Sinar 45 Jari-jari.

Tanda Jabatan Wakil Bupati

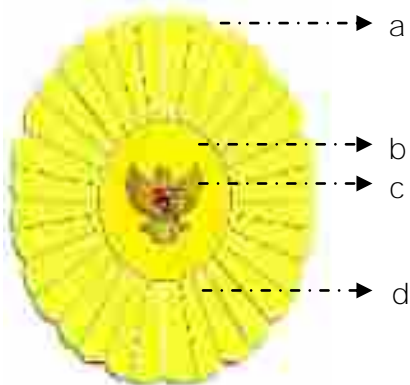

- Keterangan :
- Bentuk Oval dengan lingkaran sinar logam vertical 3,5 cm dan horizontal 3 cm;
  - Bahan Dasar Lingkaran dalam Logam Warna Perak dengan lingkaran 2 cm;
  - Bahan Dasar Garuda Logam, Warna Kuning Emas;
  - Bahan Dasar Sinar Logam, Warna Emas Jumlah Sinar 45 Jari-jari.

Tanda Jabatan Camat

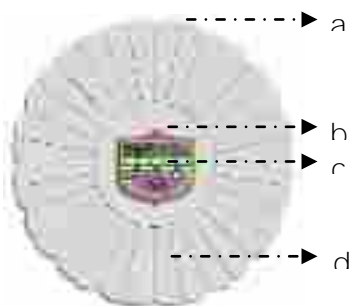

- Keterangan :
- Bentuk Bulat dengan lingkaran luar 3,5 cm;
  - Bahan Dasar Lingkaran dalam Logam Warna Perak dengan lingkaran 2 cm;
  - Lambang Daerah;
  - Bahan Dasar Sinar Logam, Warna Perak Jumlah Sinar 45 Jari-jari.

Tanda Jabatan Lurah

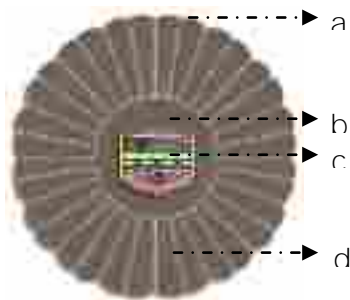

- Keterangan :
- Bentuk Bulat dengan lingkaran luar 3,5 cm;
  - Bahan Dasar Lingkaran dalam Logam Warna Perunggu dengan lingkaran 2 cm;
  - Lambang Daerah;
  - Bahan Dasar Sinar Logam, Warna Kuning Emas Jumlah Sinar 45 Jari-jari.

Tanda Jabatan PNS

Sekretaris Daerah



Struktural Eselon II



Struktural Eselon III



Struktural Eselon IV dan V



Keterangan :

- Bentuk Bulat dengan lingkaran luar (jari-jari) 3,5 cm terbuat dari bahan dasar logam dengan warna sebagai berikut :
  - Kuning Emas untuk jabatan Sekretaris Daerah dan strukturan eselon II.
  - Putih Perak untuk jabatan struktural III, IV dan eselon V.

- b. Lingkaran dalam (jari-jari) 2 cm terbuat dari bahan dasar logam dengan warna sebagai berikut :
- Kuning Emas untuk jabatan Sekretaris Daerah.
  - Putih Perak untuk jabatan struktural eselon II dan eselon III.
  - Perunggu untuk jabatan struktural eselon IV dan eselon V.
- c. Lambang Daerah terbuat dari bahan dasar logam berwarna Kuning Emas.

Muts Tampak Dari Depan



Bisban

Muts Tampak Dari Samping



1. Muts Bupati dan Wakil Bupati



Keterangan :

- a. Garuda Warna Kuning Emas;
- b. Kain Warna Dasar Khaki;
- c. Bisban warna Kuning Emas dengan Ukuran 0,75 cm.

2. Muts Camat



Keterangan :

- a. Garuda Warna Kuning Emas;
- b. Kain Warna Dasar Khaki;
- c. Bisban warna Perak dengan Ukuran 0,50 cm.

3. Muts Lurah



Keterangan :

- a. Garuda Warna Kuning Emas;
- b. Kain Warna Dasar Khaki;
- c. Bisban warna Perak dengan Ukuran 0,50 cm.

4. Muts PNS Golongan IV dan III



Keterangan :

- a. Lambang Daerah Kabupaten Ciamis;
- b. Kain Warna Dasar Khaki;
- c. Bisban warna Perak dengan Ukuran 0.50 cm.

5. Muts PNS Golongan II dan I



Keterangan :

- a. Lambang Daerah Kabupaten Ciamis;
- b. Kain Warna Dasar Khaki;
- c. Bisban warna Perunggu dengan Ukuran 0.50 cm.

Peci Nasional Tampak Dari Depan



Peci Nasional Tampak Dari Samping



Keterangan : Bahan Dasar Kain Warna Hitam Polos

### XIII. Kelengkapan

#### 1. Model Topi Linmas PNS

Depan



Samping Kiri



Samping Kanan



Keterangan :

Untuk PNS Non Struktural tidak memakai logo padi dan kapas

#### 2. Topi PDL

Bupati



Wakil Bupati



Samping Kiri



Samping Kanan



Sekretaris Daerah

Depan



Samping Kiri



Samping Kanan



Struktural Eselon II

Depan



Samping Kiri



Samping Kanan



Struktural Eselon III dan IV

Depan



Samping Kiri



Samping Kanan



PNS Golongan IV dan III  
Depan



Samping Kiri



Samping Kanan



PNS Golongan II dan I  
Depan



Samping Kiri



Samping Kanan



### 3. Model Sepatu

Sepatu PDH/PDL Pria



Sepatu PDH Wanita



Sepatu PDU Pria



Sepatu PDH Wanita



Keterangan :

1. Sepatu yang digunakan pada PDH dan PDL Pria/Wanita terbuat dari kulit warna hitam sedangkan pada PDU warna putih.
2. Tumit sepatu pria berukuran pendek dan untuk wanita kurang dari atau sama dengan 5 (lima) cm.
3. Model sepatu pria yaitu pantofel bertali/tidak bertali kecuali untuk PDU harus bertali.
4. Model sepatu wanita yaitu pantofel tidak bertali.

Lambang Kabupaten Ciamis



Lencana Korpri



Lambang Pemadam Kebakaran



Lambang BPBD



Nama Pemerintah Provinsi Jawa Barat



Nama Pemerintah Kabupaten Ciamis dan Nama SKPD



Papan Nama



Tanda Pengenal

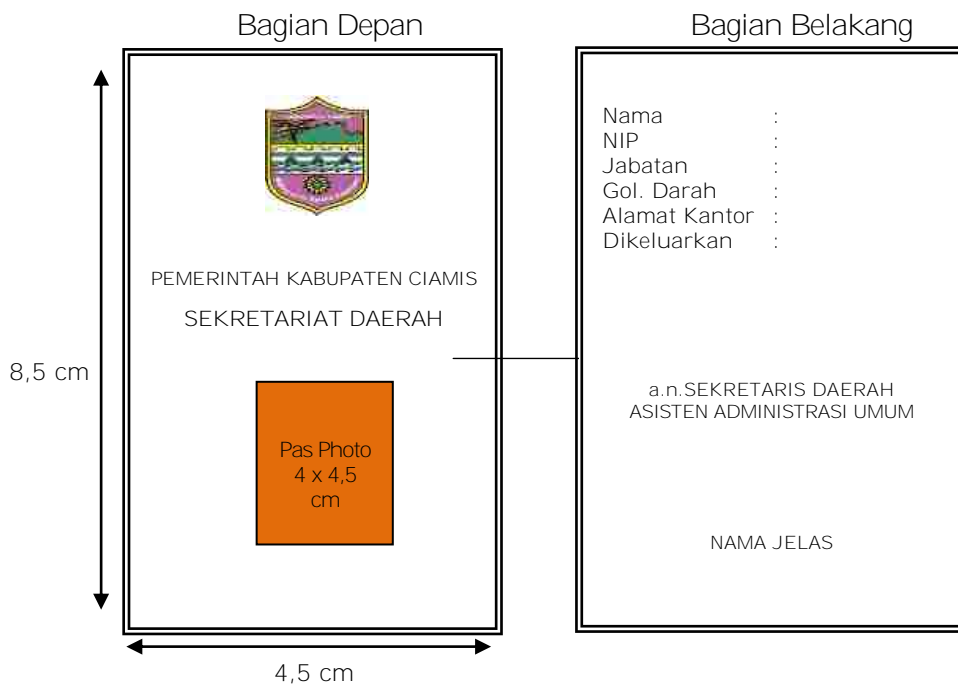

BUPATI CIAMIS,

Cap/dto

H. IING SYAM ARIFIN

Diundangkan di Ciamis  
pada tanggal 2 Desember 2015  
SEKRETARIS DAERAH KABUPATEN CIAMIS,

Cap/dto

H. HERDIAT S.  
BERITA DAERAH KABUPATEN CIAMIS TAHUN 2015 NOMOR 122